



Městský úřad Nový Jičín
Odbor dopravy

Váš dopis zn.:

Ze dne: 23.09.2022

Naše č.j.: MUNJ-100486/2022/OD-Hod

Moravia Trend s.r.o.

Spis. značka: S-MUNJ-20057/2022/OD

Oderská č. p. 407

Vyřizuje: Bc. Tomáš Hodslavský

742 13 Studénka

Pracoviště: Divadelní 1

Telefon: 556768353

Mobil:

Datum: 27.09.2022

Veřejná vyhláška

Opatření obecné povahy – Stanovení přechodné úpravy provozu na pozemních komunikacích

dopravní omezení na pozemní komunikaci, místní komunikace, pozemek parcela č. 1286/12 a 401/5 v k.ú. Sedlnice, z důvodu provádění stavebních prací, realizace akce „Novostavba RD včetně přípojek inž. sítí“, v k.ú. Sedlnice, z důvodu zajištění bezpečnosti a plynulosti provozu na pozemních komunikacích při prováděných stavebních pracích.

Městský úřad Nový Jičín, odbor dopravy, jako obecní úřad obce s rozšířenou působností, vykonávající přenesenou působnost stanovenou mu ust. § 124 odst. 6 zákona č. 361/2000 Sb., o provozu na pozemních komunikacích a o změnách některých zákonů, ve znění pozdějších předpisů (dále jen zákon o silničním provozu), **vydává** jako věcně a místně příslušný správní úřad ve věci účastníka řízení společnosti Moravia Trend s.r.o., Oderská 407, 742 13 Studénka, IČO 27831116 (dále jen žadatel), toto stanovení přechodné úpravy provozu na pozemních komunikacích podle § 77 odst. 1 písm. c) zákona o silničním provozu ve věci **přechodné úpravy dopravního značení na pozemní komunikaci**.

Městský úřad Nový Jičín, odbor dopravy, po předchozím projednání a na základě souhlasného písemného vyjádření příslušného dotčeného orgánu Policie ČR, KŘP Moravskoslezského kraje, DI Nový Jičín pod č.j. KRPT-227379-4/ČJ-2022-070406 ze dne 23.09.2022, vyhovuje Vaší žádosti ze dne 23.09.2022 a tímto

s t a n o v í

přechodnou úpravu provozu na pozemních komunikacích v souladu s ustanovením § 77 odst. 5 zákona o silničním provozu, spočívající v umístění svislého dopravního značení a dopravního zařízení na místní komunikaci, pozemek parcela č. 1286/12 a 401/5 v k.ú. Sedlnice, v místě provádění stavební prací, z důvodů stavby inženýrských sítí, realizace akce „Novostavba RD včetně přípojek inž. sítí“, v k.ú. Sedlnice, dle schválené přiložené situace, která je přílohou k č.j. MUNJ-100486/2022/OD-Hod.

ADRESA

Město Nový Jičín
Masarykovo nám. 1/1
741 01 Nový Jičín

KONTAKTY

ISDS: ywmb4nc
e-podatelna@novyjicin.cz
+420 556 768 222

WWW.NOVYJICIN.CZ

facebook.com/novyjicin
IČO 00298212

Pro umístění dopravního značení se stanoví tyto podmínky:

1. Umístění dopravního značení a dopravního zařízení bude provedeno dle schválené přiložené situace k č.j. MUNJ-100486/2022/OD-Hod, včetně zapracování všech požadavků dotčeného orgánu Policie ČR, KŘP Moravskoslezského kraje, DI Nový Jičín, uvedených v jeho vyjádření pod č.j. KRPT-227379-4/ČJ-2022-070406 ze dne 23.09.2022.
2. Dopravní značení bude provedeno podle normy ČSN EN 12899-1 a ČSN 018020, ve smyslu zákona o silničním provozu, v souladu s vyhláškou č. 294/2015 Sb., kterou se provádějí pravidla provozu na pozemních komunikacích a umístěno podle Zásad pro označování pracovních míst na pozemních komunikacích – TP 66, vydání čj. 21/2015-120-TN/1 z 12.3.2015.
3. Umístění provede právnická nebo fyzická osoba s platným oprávněním a způsobilostí a podle metodického pokynu MD SJ-PK pro oblast II4 – Provádění silničních a stavebních prací.
4. Žadatel zodpovídá za všechny případně vzniklé škody a nehody zaviněné nesplněním obecně platných nařízení a podmínek tohoto rozhodnutí. Žadatel odpovídá za stav dopravního značení po celou dobu dopravního omezení. Stávající dopravní značení, které bude v rozporu s přechodným dopravním značením stanoveným v rámci tohoto rozhodnutí, bude zneplatněno. Po ukončení prací bude přechodné dopravní značení ihned odstraněno a stávající uvedeno do původního stavu. V případě, že si bezpečnost a plynulost silničního provozu vyžádá úpravu nebo doplnění dopravního značení, bude dopravní značení žadatelem doplněno dle pokynů zdejšího úřadu či příslušného útvaru Policie ČR.
5. Termín dopravního značení: od 17.10.2022 do 10.11.2022 - na nezbytně nutnou dobu!
6. Osoba zodpovědná za umístění a údržbu dopravního značení: ing. Barbora Černíčková, Moravia Trend s.r.o., Oderská 407, 742 13 Studénka, IČO 27831116, tel. 608 445 506.

Odůvodnění:

Žádosti ze dne 23.09.2022, kterou žadatel podal, bylo vyhověno při respektování podmínek stanovených zdejším úřadem a podmínek stanovených příslušným dotčeným orgánem, orgánem Policie ČR, KŘP Moravskoslezského kraje, DI Nový Jičín ve svém vyjádření pod č.j. KRPT-227379-4/ČJ-2022-070406 ze dne 23.09.2022.

Podklady pro vydání opatření obecné povahy jsou součástí spisové dokumentace, která je uložena u Městského úřadu Nový Jičín, odboru dopravy.

Poučení:

Proti opatření obecné povahy podle § 173 odst. 2 zákona č. 500/2004 Sb., správní řád, ve znění pozdějších předpisů nelze podat opravný prostředek. Podle § 77 odst. 5 zákona o silničním provozu opatření obecné povahy – stanovení přechodné úpravy provozu na pozemních komunikacích, nabývá účinnosti 5 dnem po vyvěšení veřejné vyhlášky.

„otisk úředního razítka“

Tomáš Hodslavský v.r.
referent odboru dopravy

Příloha: situace přenosného dopravního značení a jeho umístění č. 1 - 4

Opatření obecné povahy – stanovení přechodné úpravy provozu na pozemních komunikacích musí být vyvěšeno po dobu 15 dnů na Městském úřadu Nový Jičín na úřední desce a zveřejněno způsobem umožňující dálkový přístup.

Vyvěšeno dne: 29.9.2022
Razítko a podpis:

Sejmuto dne: 15.10.2022
Razítko a podpis

Ev. číslo: 62/2022

Máesová

OBCNÍ ÚŘAD V SEDLNICÍCH
742 56 SEDLNICE, okr. Nový Jičín
IČO: 298352; tel./fax: 556 745 591-2

Rozdělovník:

Moravia Trend s.r.o., Oderská 407, 742 13 Studénka, IČO 27831116

Dotčené orgány:

Policie ČR, KŘP Moravskoslezského kraje, DI Nový Jičín, k č.j. KRPT-227379-4/ČJ-2022-070406

S žádostí o vyvěšení na úřední desce:

Městský úřad Nový Jičín

Obecní úřad Sedlnice

MĚSTSKÝ ÚŘAD
741 11 NOVÝ JIČÍN
č.j. WNW-100486/2022/0D-Hod
1

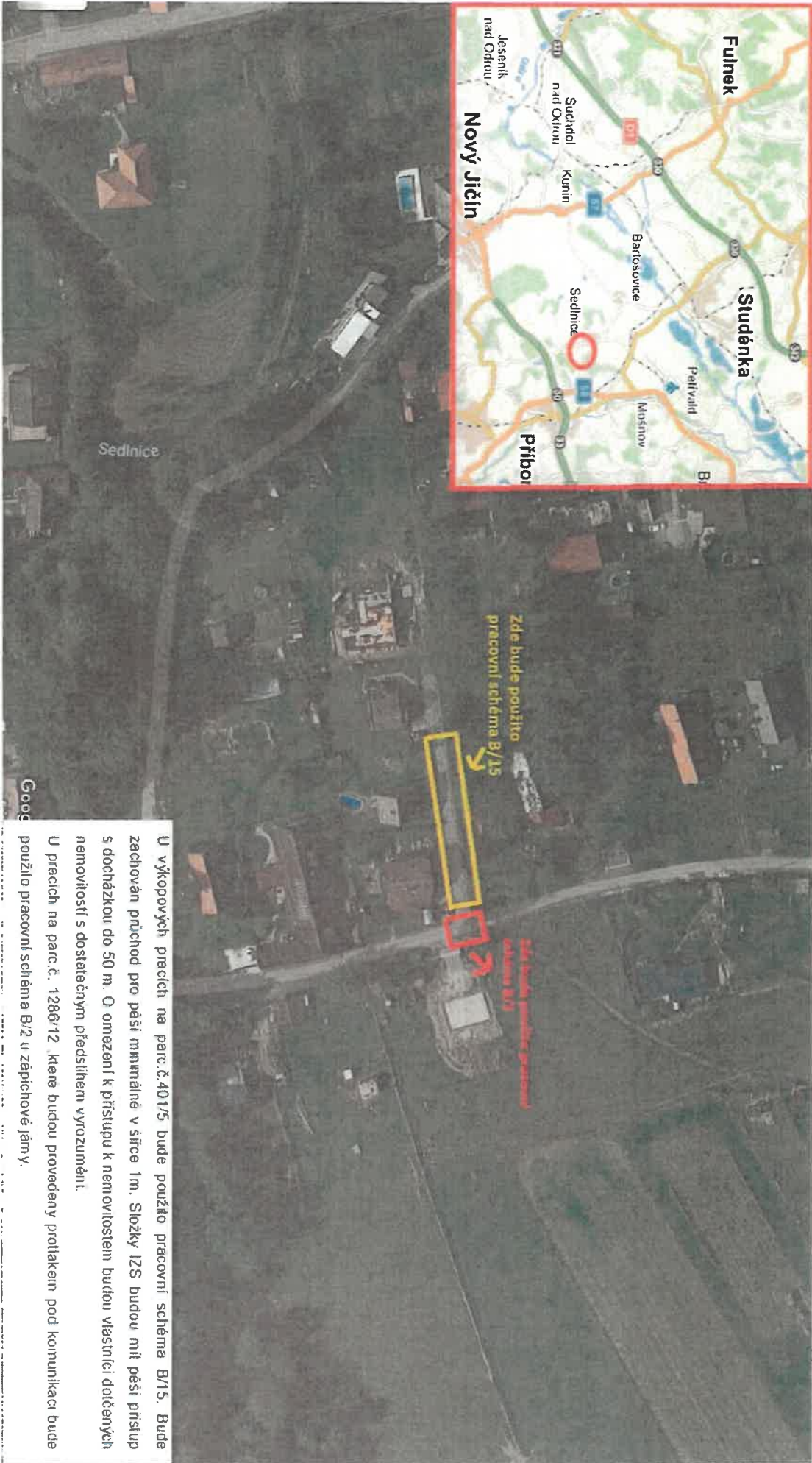
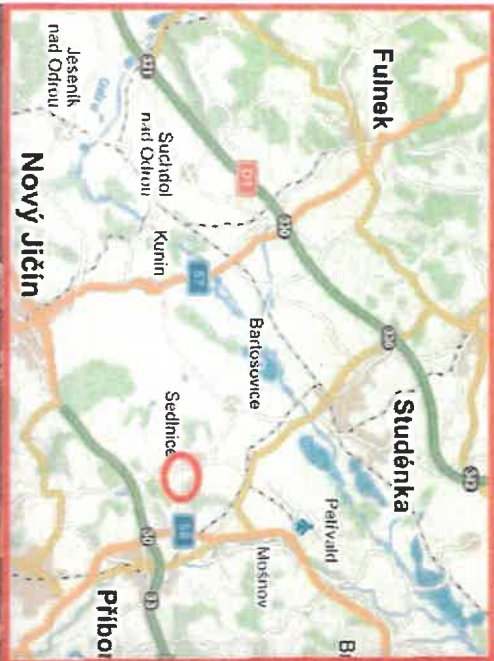

U výkopových prací na parc.č.401/5 bude použito pracovní schéma B/15. Bude zachován průchod pro pěší minimálně v šířce 1m. Složky IZS budou mít pěší přístup s docházkou do 50 m. O omezení k přístupu k nemovitostem budou vlastníci dotčených nemovitostí s dostatečným předstihem vyzooměni.
U prací na parc.č. 1286/12, které budou provedeny prolakem pod komunikaci bude použito pracovní schéma B/2 u zápchové jámy.

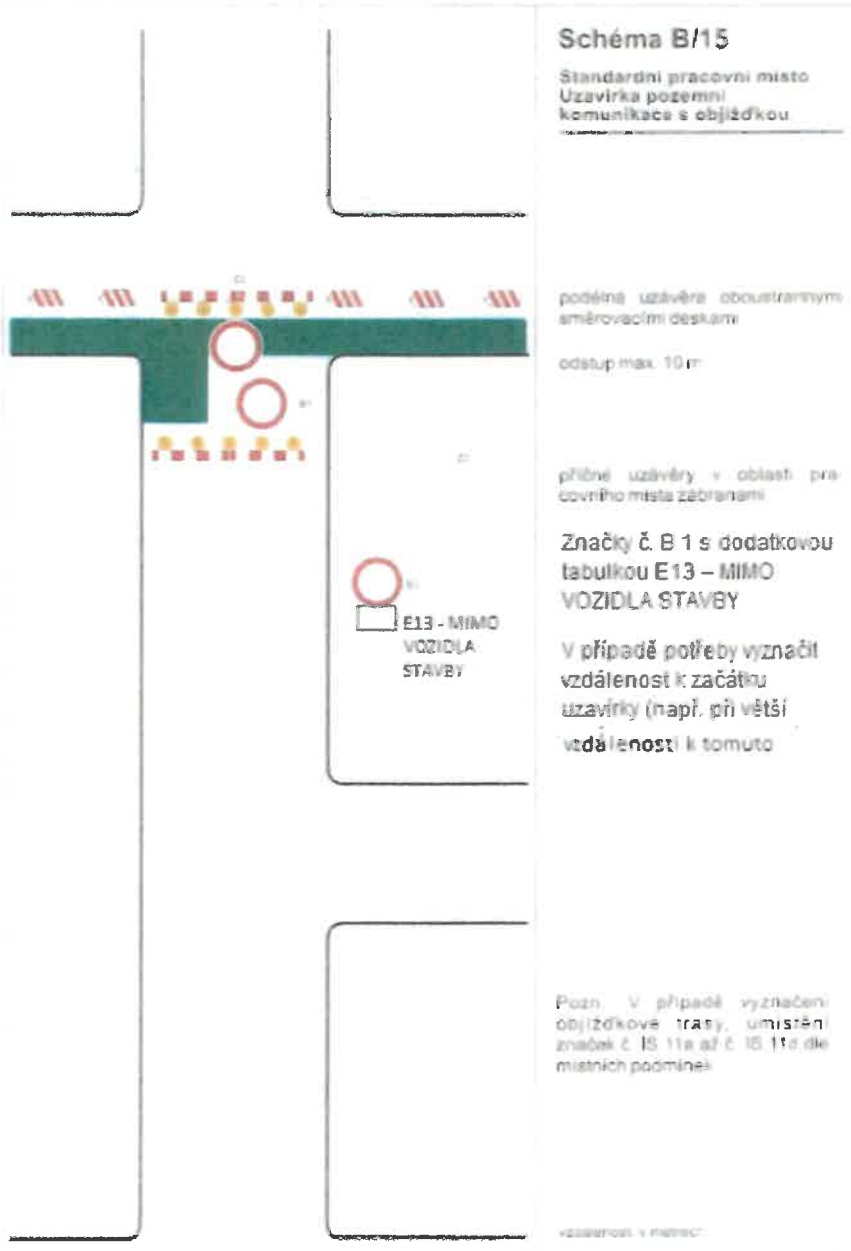

MĚSTSKÝ ÚŘAD
741 11 NOVÝ JiČÍN 46
čj. MNM - 100486 / 1022/02 - H01

2

[Handwritten signature]

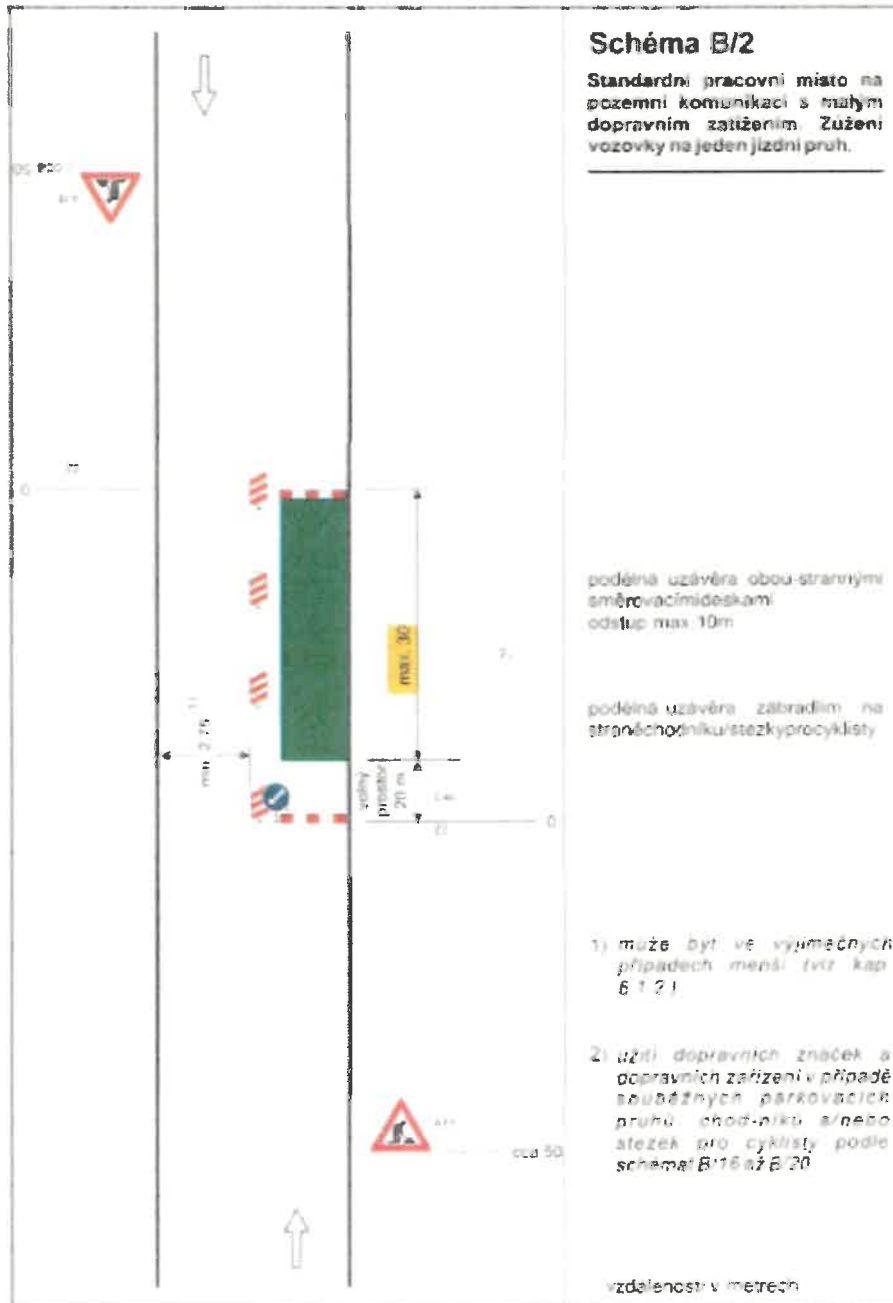

MĚSTSKÝ ÚŘAD
741 11 NOVÝ JiČÍN 46
č.j.: MUKS - 100486/2022/05 - H6d

3



PE TVAROVKA - ELEKTROSPOLUKA LU D32
 ELEKTROTVAROVKA PE 100
 NAVRTÁVACÍ ODBOČKOVÝ T-KUS S VENTILEM D 90/D32

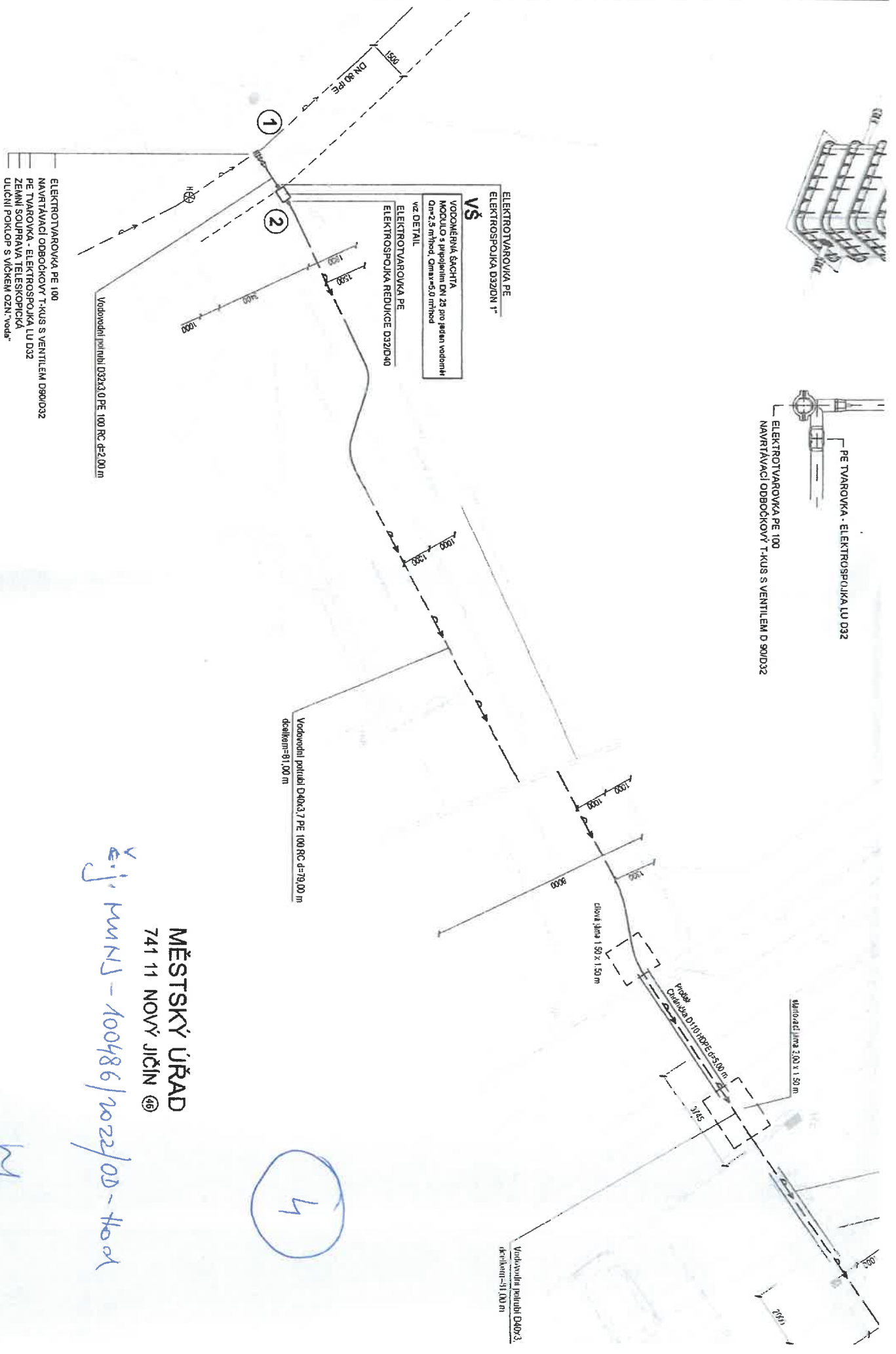

ELEKTROTVAROVKA PE 100
 NAVRTÁVACÍ ODBOČKOVÝ T-KUS S VENTILEM D90/D32
 PE TVAROVKA - ELEKTROSPOLUKA LU D32
 ZEMNÍ SOUPRAVA TELESKOPICKÁ
 ULIČNÍ POKLOP S VÍČKEM OZŇ. "voda"

Vodovodní potrubí DN80, 7 PE (100 RC-d=79,00 m
 délka=61,00 m

MĚSTSKÝ ÚŘAD
 741 11 NOVÝ JiČÍN 45
 V. J. MNUS - 100486/1022/00 - H601

4