

# MĚSTSKÝ ÚŘAD NOVÝ JIČÍN

## Odbor dopravy

Masarykovo nám. 1, 741 01 Nový Jičín  
pracoviště Divadelní 1, 741 01 Nový Jičín

Váš dopis zn.:

Ze dne:

Naše č.j.: OD/18962/2020/Hod

Spis. značka: OD/18962/2020/Hod

SEKNE, spol. s r.o.

Vyřizuje: Bc. Tomáš Hodslavský

Telefon: 556 768 353

Mobil:

E-mail: thodslavsky@novyjicin-town.cz

Hamerská 304/12

779 00 OLOMOUC

Datum: 19.3.2020

## Veřejná vyhláška

### Opatření obecné povahy – Stanovení přechodné úpravy provozu na pozemních komunikacích

dopravní omezení na pozemní komunikaci, dálnice D48, z důvodu realizace akce „D48 Rybí – MÚK Rychaltice“ – trvalé uzavření sjezdu z D48 na I/58 v k.ú. Příbor, z důvodu zajištění bezpečnosti a plynulosti provozu na pozemních komunikacích při realizaci této akce v souvislosti s úplnou uzavírkou a stanovenou objížďkou.

Městský úřad Nový Jičín, odbor dopravy, jako obecní úřad obce s přenesenou působností stanovenou mu ustanovením § 124 odst. 6 zákona č. 361/2000 Sb., o provozu na pozemních komunikacích a o změnách některých zákonů, ve znění pozdějších předpisů (dále jen zákon o silničním provozu), vydává jako věcně a místně příslušný správní úřad ve věci účastníka řízení společnosti Metrostav a.s., Koželužská 2450/4, 180 00 Praha 8, IČO: 00014915, v zastoupení společností SEKNE, s.r.o., Hamerská 304/12, 779 00 Olomouc, IČO: 62363701 (dále jen žadatel), toto stanovení přechodné úpravy provozu na pozemních komunikacích podle § 77 odst. 1 písm. c) zákona o silničním provozu ve věci **přechodné úpravy dopravního značení na pozemní komunikaci**.

Městský úřad Nový Jičín, odbor dopravy, po předchozím písemném vyjádření příslušného orgánu Policie ČR, KŘP MS kraje, DI Nový Jičín pod č.j. KRPT-32731-2/ČJ-2020-070406 ze dne 05.03.2020 vyhovuje vaší žádosti ze dne 09.03.2020 a tímto

### stanoví

přechodnou úpravu provozu na pozemních komunikacích v souladu s ustanovením § 77 odst. 5 zákona o silničním provozu, spočívající v umístění svíslého dopravního značení a dopravního zařízení, na silnici III/04734 v k.ú. Šenov u Nového Jičína (příloha č. 1, situace č. 2), na silnici III/05715 a silnici III/46428 v k.ú. Kunín (příloha č. 1, situace č. 3 a 4), na silnici III/46420 v k.ú. Hladké Životice (příloha č. 1, situace č. 5) a na silnici II/464 v k.ú. Sedlnice (příloha č. 1, situace 11 a 12), v rámci vytýčené objížďné trasy při

#### BANKOVNÍ SPOJENÍ

KB, a.s., pobočka Nový Jičín  
č. ú.: 19-326801/0100 (příjmy)  
č. ú.: 326801/0100 (výdaje)  
IČ: 00298212

#### ÚŘEDNÍ DNY A HODINY

Po, ST 08:00 – 11:00 12:00 – 17:00 hod.  
Út, Čt 08:00 – 11:00 12:00 – 15:00 hod.

Pá **úřad uzavřen**

Pá 08:00 – 11:00 pokladna a podatelna otevřena

<http://www.novy-jicin.cz>

ID DS: ywmb4nc

e-podatelna: e-podatelna@novyjicin-town.cz

tel. ústředna: 556 768 222, fax: 556 768 289

úplné a trvalé uzavírce sjezdu z dálnice D48 na silnici I/58 v k.ú. Příbor, z důvodu realizace akce „D48 Rybí – MÚK Rychaltice“ – trvalé uzavření sjezdu z D48 na I/58 v k.ú. Příbor, dle schválené přiložené situace, přílohy k č.j. OD/18962/2020, která je součástí tohoto rozhodnutí.

Pro umístění dopravního značení se stanoví tyto podmínky:

1. Umístění dopravního značení a zařízení bude provedeno dle schválené přiložené situace k č.j. OD/18962/2020, včetně zapracování požadavků dotčeného orgánu Policie ČR, KŘP MS kraje, DI Nový Jičín, uvedených v jeho vyjádření pod č.j. KRPT-32731-11/ČJ-2020-070406 ze dne 05.03.2020 .
2. Dopravní značení bude provedeno podle normy ČSN EN 12899-1 a ČSN 018020, ve smyslu zákona o silničním provozu, v souladu s vyhláškou č. 294/2015 Sb., kterou se provádějí pravidla provozu na pozemních komunikacích a umístěno podle Zásad pro označování pracovních míst na pozemních komunikacích – TP 66, vydání čj. 21/2015-120-TN/1 z 12.3.2015.
3. Umístění provede právnická nebo fyzická osoba s platným oprávněním a způsobilosti a podle metodického pokynu MD SJ-PK pro oblast II4 – Provádění silničních a stavebních prací.
4. Žadatel zodpovídá za všechny případně vzniklé škody a nehody zaviněné nesplněním obecně platných nařízení a podmínek tohoto rozhodnutí. Žadatel odpovídá za stav dopravního značení po celou dobu uzavírky a objízďky. Stávající dopravní značení, které bude v rozporu s přechodným dopravním značením stanoveným v rámci tohoto rozhodnutí, bude zneplatněno. Po ukončení prací bude přechodné dopravní značení ihned odstraněno a stávající uvedeno do původního stavu.
5. Termín dopravního značení: od 29.03.2020 do 15.07.2020
6. Osoba zodpovědná za umístění a údržbu dopravního značení: ing. Miroslav Šenk, Metrostav a.s., Rybí 116, 742 65 Rybí, tel. 724 594 788

#### **Odůvodnění:**

Žádosti ze dne 09.03.2020, kterou žadatel podal, bylo vyhověno v plném rozsahu, při respektování podmínek stanovených zdejším úřadem a podmínek stanovených příslušným dotčeným orgánem, orgánem Policie ČR, KŘP MS kraje, DI Nový Jičín ve svém vyjádření ze dne 05.03.2020 pod č.j. KRPT-32731-11/ČJ-2020-070406 .

Podklady pro vydání opatření obecné povahy jsou součástí spisové dokumentace, která je uložena u Městského úřadu Nový Jičín, odboru dopravy.

#### **Poučení:**

Proti opatření obecné povahy podle § 173 odst. 2 zákona č. 500/2004 Sb., správní řád, ve znění pozdějších předpisů nelze podat opravný prostředek. Podle § 77 odst. 5 zákona o silničním provozu opatření obecné povahy – stanovení přechodné úpravy provozu na pozemních komunikacích, nabývá účinnosti 5 dnem po vyvěšení veřejné vyhlášky.

„otisk úředního razítka“

Tomáš Hodslavský v.r.  
referent odboru dopravy

**Příloha:** Situace - návrh přenosného dopravního značení a jeho umístění

Opatření obecné povahy – stanovení přechodné úpravy provozu na pozemních komunikacích musí být vyvěšeno po dobu 15 dnů na Městském úřadu Nový Jičín na úřední desce a zveřejněno způsobem umožňující dálkový přístup.

Vyvěšeno dne: 19.5.2020

Razítko a podpis:

Ev.číslo: 24/2020

Máeová

Sejmuto dne: 4.4.2020

Razítko a podpis

**OBCNÍ ÚŘAD V SEDLNICÍCH**  
742 56 SEDLNICE, okr. Nový Jičín  
IČO: 298352; tel./fax: 556 745 591-2

**Rozdělovník:**

SEKNE, s.r.o., Hamerská 304/12, 779 00 Olomouc, IČO: 62363701

**Dotčené orgány:**

Policie ČR, KŘP MS kraje, DI Nový Jičín, Sv. Čecha 11, 741 01 Nový Jičín

**Na vědomí:**

Správa silnic MS kraje, středisko Nový Jičín, Suvorovova 525, Nový Jičín

Město Kopřivnice, Městský úřad Kopřivnice, odbor stavebního řádu, územního plánování a památkové péče, Štefánikova 1163, 742 21 Kopřivnice – silniční správní úřad

Obec Šenov u Nového Jičína

Obec Kunín

Obec Hladké Životice

Obec Sedlnice

**S žádostí o vyvěšení na úřední desce:**

Městský úřad Nový Jičín

Obecní úřad Šenov u Nového Jičína

Obecní úřad Kunín

Obecní úřad Hladké Životice

Obecní úřad Sedlnice

PRÍLOHA č. 1

MĚSTSKÝ ÚŘAD  
741 11 NOVÝ JIČÍN 45

č.j. OD/18962/2020

obrázky v souborech PDF.

Upravit nyní    Přístě nezobrazovat

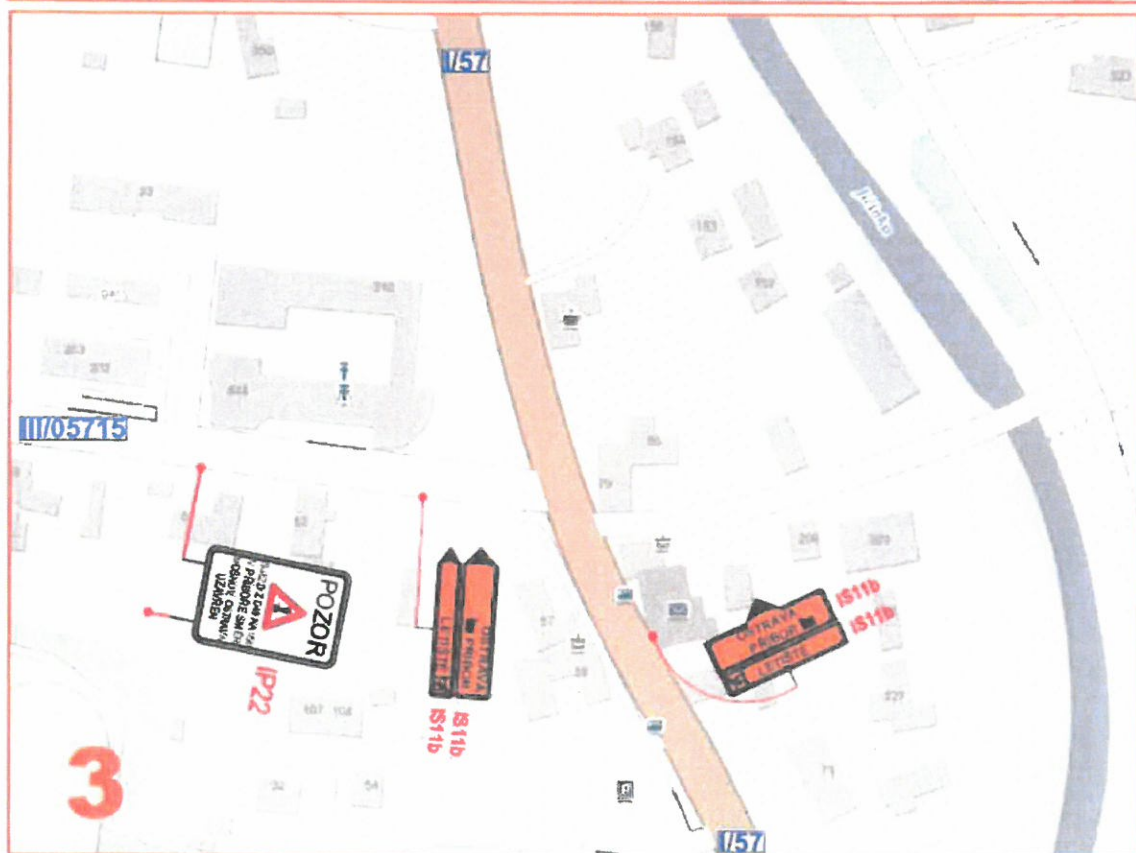
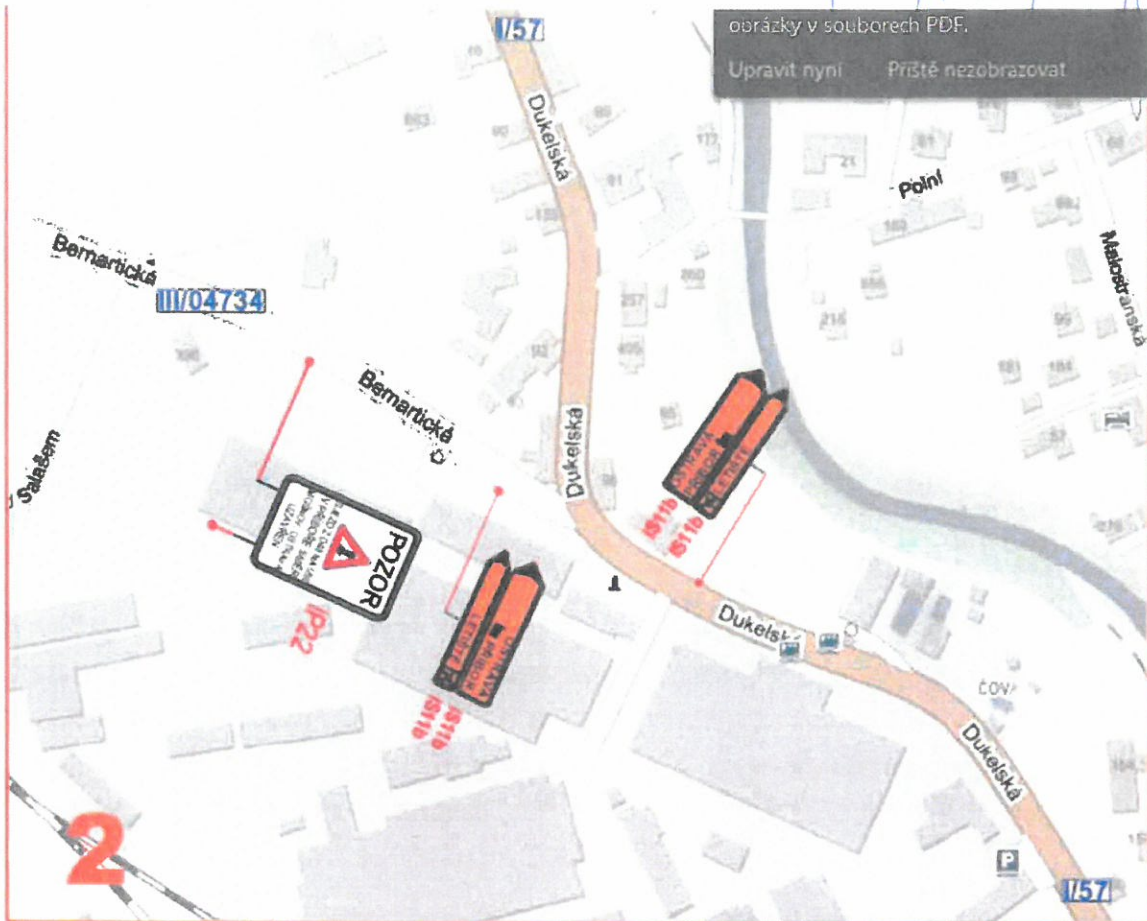



VI  
PŘÍLOHA č. 1  
=

MĚSTSKÝ ÚŘAD  
741 11 NOVÝ JIČÍN ©

čj 03/18962/2020

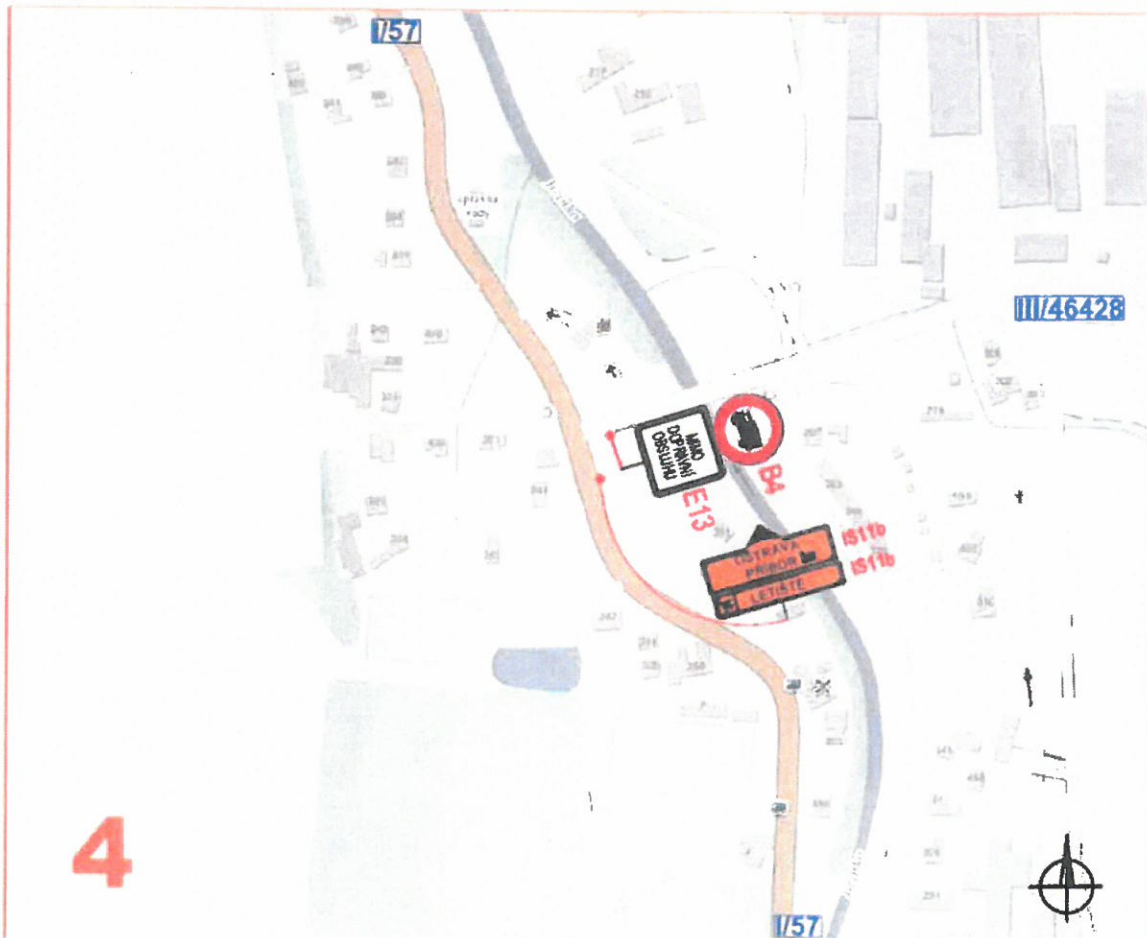
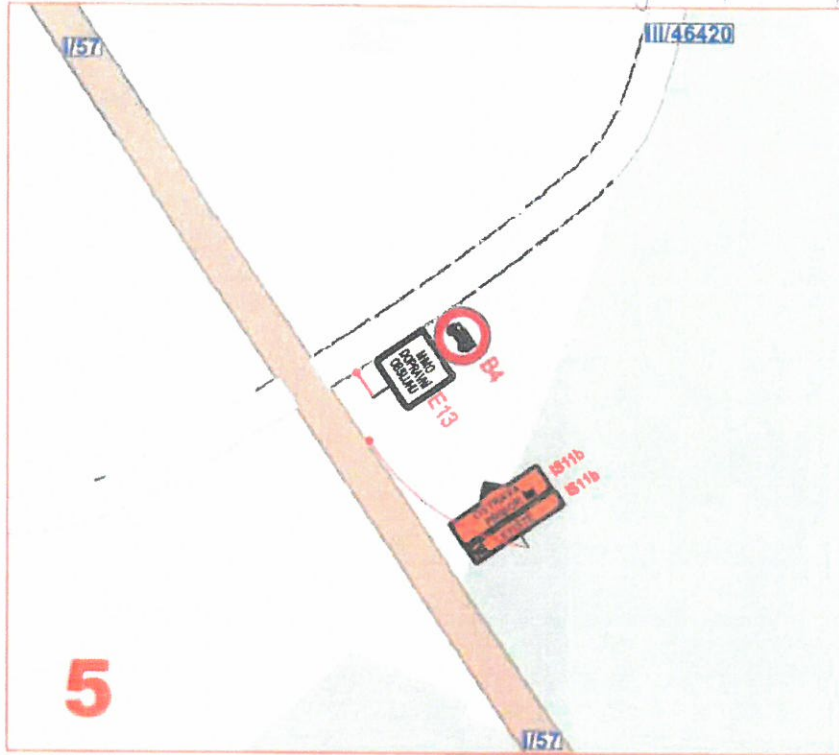

1  
PŘÍLOHA č. 1

MĚSTSKÝ ÚŘAD  
741 11 NOVÝ JIČÍN 46

č.j. OD/18962/2020

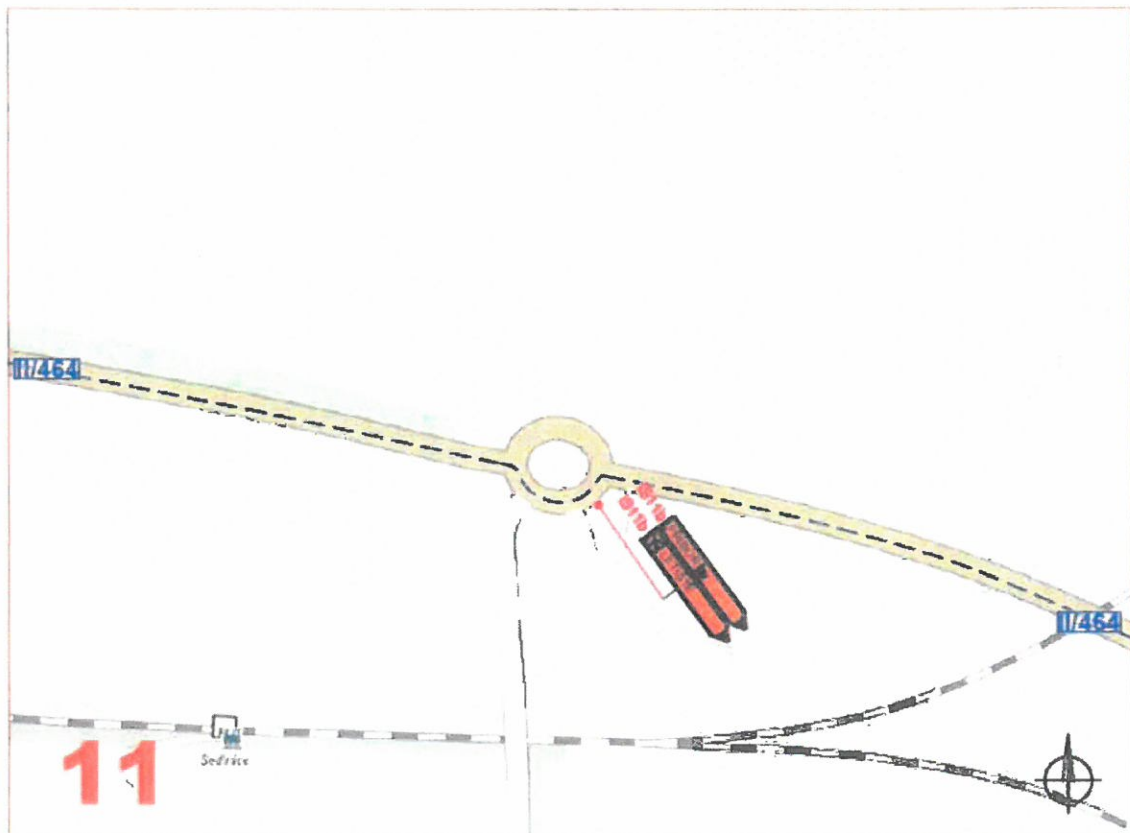
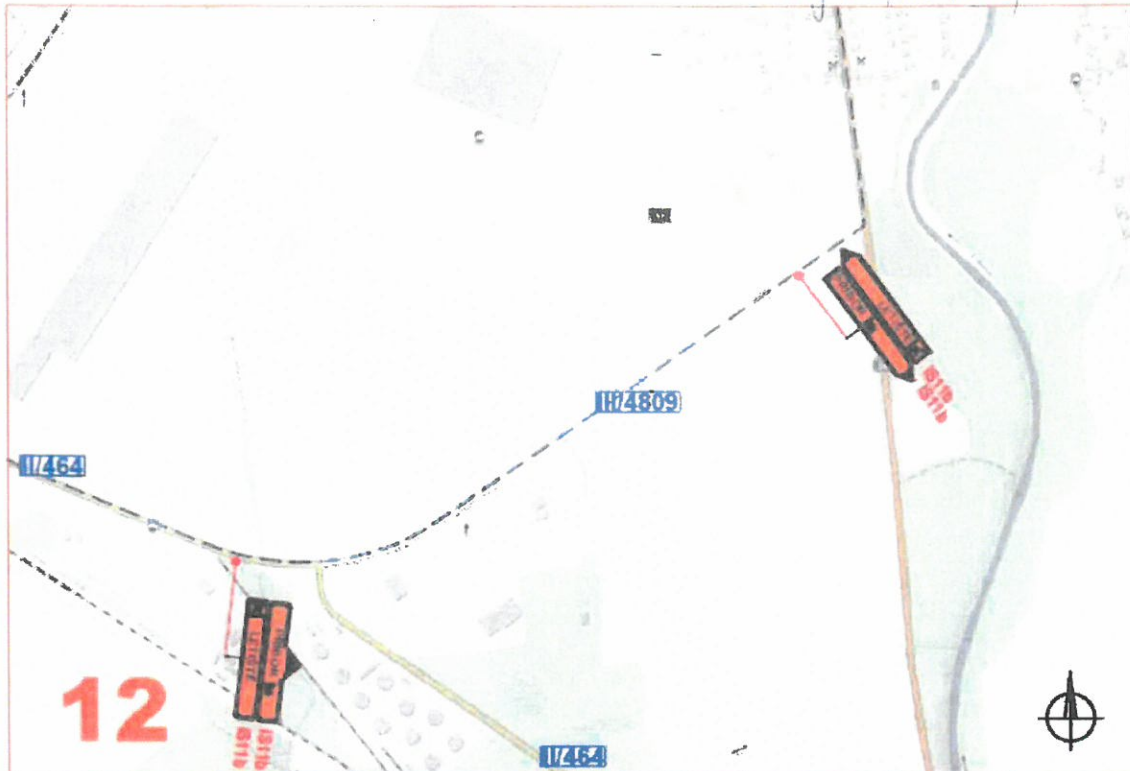

PŘÍLOHA č. 2



MĚSTSKÝ ÚŘAD  
741 11 NOVÝ JIČÍN 46

čj. 05/18962/2020