

MĚSTSKÝ ÚŘAD NOVÝ JIČÍN

Odbor dopravy

Masarykovo nám. 1, 741 01 Nový Jičín
pracoviště Divadelní 1, 741 01 Nový Jičín

Váš dopis zn.:

Ze dne:

Naše č.j.:

Spis. značka:

OD/11589/2020/Hod

OD/11589/2020/Hod

SEKNE, spol. s r.o.

Vyřizuje:

Telefon:

Mobil:

E-mail:

Bc. Tomáš Hodslavský

556 768 353

thodslavsky@novyjicin-town.cz

Hamerská 304/12

779 00 OLOMOUC

Datum:

4.3.2020

Veřejná vyhláška

Opatření obecné povahy – Stanovení přechodné úpravy provozu na pozemních komunikacích

dopravní omezení na pozemní komunikaci, dálnice D48, z důvodu realizace akce „D48 Rybí – MÚK Rychaltice“ – uzavření D48 z důvodu betonáže nosné konstrukce mostu C236, evidenční č. 48-022 v k.ú. Libhošť, z důvodu zajištění bezpečnosti a plynulosti provozu na pozemních komunikacích při realizaci akce „D48 Rybí – MÚK Rychaltice“, v souvislosti s úplnou uzavírkou silnice D48 v úseku Rybí - Příbor.

Městský úřad Nový Jičín, odbor dopravy, jako obecní úřad obce s přenesenou působností stanovenou mu ustanovením § 124 odst. 6 zákona č. 361/2000 Sb., o provozu na pozemních komunikacích a o změnách některých zákonů, ve znění pozdějších předpisů (dále jen zákon o silničním provozu), vydává jako věcně a místně příslušný správní úřad ve věci účastníka řízení společnosti Metrostav a.s., Koželužská 2450/4, 180 00 Praha 8, IČO: 00014915, v zastoupení společností SEKNE, s.r.o., Hamerská 304/12, 779 00 Olomouc, IČO: 62363701 (dále jen žadatel), toto stanovení přechodné úpravy provozu na pozemních komunikacích podle § 77 odst. 1 písm. c) zákona o silničním provozu ve věci **přechodné úpravy dopravního značení na pozemní komunikaci**.

Městský úřad Nový Jičín, odbor dopravy, po předchozím písemném vyjádření příslušného orgánu Policie ČR, KŘP MS kraje, DI Nový Jičín pod č.j. KRPT-32731-1/ČJ-2020-070406 ze dne 06.02.2020 vyhovuje vaší žádosti ze dne 12.02.2020 a tímto

stanoví

přechodnou úpravu provozu na pozemních komunikacích v souladu s ustanovením § 77 odst. 5 zákona o silničním provozu, spočívající v umístění svislého dopravního značení a dopravního zařízení, na silnici II/482 a III/4821 v k.ú. Rybí (příloha č. 1, situace č. 1), na silnici III/4822, III/46429, III/46432, III/46433, III/4809 a silnici II/464 v k.ú. Sedlnice (příloha č. 1, situace č. 7, 9, 10, a situace „A“), na silnici III/46433

BANKOVNÍ SPOJENÍ

KB, a.s., pobočka Nový Jičín
č. ú.: 19-326801/0100 (příjmy)
č. ú.: 326801/0100 (výdaje)
IČ: 00298212

ÚŘEDNÍ DNY A HODINY

Po, ST	08:00 – 11:00	12:00 – 17:00 hod.
Út, Čt	08:00 – 11:00	12:00 – 15:00 hod.
Pá	úřad uzavřen	
Pá	08:00 – 11:00	pokladna a podatelna otevřena

<http://www.novy-jicin.cz>

ID DS: ywmb4nc

e-podatelna: e-podatelna@novyjicin-town.cz

tel. ústředna: 556 768 222, fax: 556 768 289

a C115 v k.ú. Libhošť a k.ú. Rybí (příloha č. 1, situace č. 8) a silnici II/482, MK Hřbitovní a C115 v k.ú. Rybí (příloha č. 2), v rámci vytyčené objízdné trasy při úplné uzavírce dálnice D48, z důvodu realizace akce „D48 Rybí – MÚK Rychaltice“ – uzavření D48 z důvodu betonáže nosné konstrukce mostu C236, evidenční č. 48-022 v k.ú. Libhošť, dle schválené příložené situace, přílohy k č.j. OD/11589/2020, která je součástí tohoto rozhodnutí.

Pro umístění dopravního značení se stanoví tyto podmínky:

1. Umístění dopravního značení a zařízení bude provedeno dle schválené příložené situace k č.j. OD/11589/2020, včetně zapracování požadavků dotčeného orgánu Policie ČR, KŘP MS kraje, DI Nový Jičín, uvedených v jeho vyjádření pod č.j. KRPT-32731-1/ČJ-2020-070406 ze dne 06.02.2020 .
2. Dopravní značení bude provedeno podle normy ČSN EN 12899-1 a ČSN 018020, ve smyslu zákona o silničním provozu, v souladu s vyhláškou č. 294/2015 Sb., kterou se provádějí pravidla provozu na pozemních komunikacích a umístěno podle Zásad pro označování pracovních míst na pozemních komunikacích – TP 66, vydání č.j. 21/2015-120-TN/1 z 12.3.2015.
3. Umístění provede právnická nebo fyzická osoba s platným oprávněním a způsobilostí a podle metodického pokynu MD SJ-PK pro oblast II4 – Provádění silničních a stavebních prací.
4. Žadatel zodpovídá za všechny případně vzniklé škody a nehody zaviněné nesplněním obecně platných nařízeních a podmínek tohoto rozhodnutí. Žadatel odpovídá za stav dopravního značení po celou dobu uzavírky a objížďky. Stávající dopravní značení, které bude v rozporu s přechodným dopravním značením stanoveným v rámci tohoto rozhodnutí, bude zneplatněno. Po ukončení prací bude přechodné dopravní značení ihned odstraněno a stávající uvedeno do původního stavu.
5. Termín dopravního značení: dne 28.03.2020 od 04.00 hodin do 23.59 hodin – na nezbytně nutnou dobu!
6. Osoba zodpovědná za umístění a údržbu dopravního značení: Bc. Jan Švarc, NVB LINE s.r.o., Cukrovar 716, 768 21 Kvasice, tel. 773 623 025

Odůvodnění:

Žádosti ze dne 12.02.2020, kterou žadatel podal, bylo vyhověno v plném rozsahu, při respektování podmínek stanovených zdejším úřadem a podmínek stanovených příslušným dotčeným orgánem, orgánem Policie ČR, KŘP MS kraje, DI Nový Jičín ve svém vyjádření ze dne 06.02.2020 pod č.j. KRPT-32731-1/ČJ-2020-070406 .

Podklady pro vydání opatření obecné povahy jsou součástí spisové dokumentace, která je uložena u Městského úřadu Nový Jičín, odboru dopravy.

Poučení:

Proti opatření obecné povahy podle § 173 odst. 2 zákona č. 500/2004 Sb., správní řád, ve znění pozdějších předpisů nelze podat opravný prostředek. Podle § 77 odst. 5 zákona o silničním provozu opatření obecné povahy – stanovení přechodné úpravy provozu na pozemních komunikacích, nabývá účinnosti 5 dnem po vyvěšení veřejné vyhlášky.

„otisk úředního razítka“

Tomáš Hodslavský v.r.
referent odboru dopravy

Příloha: Situace - návrh přenosného dopravního značení a jeho umístění

Opatření obecné povahy – stanovení přechodné úpravy provozu na pozemních komunikacích musí být vyvěšeno po dobu 15 dnů na Městském úřadu Nový Jičín na úřední desce a zveřejněno způsobem umožňující dálkový přístup.

Vyvěšeno dne: 4.3.2020

Razítko a podpis:

OBECNÍ ÚŘAD V SEDLNICÍCH
742 56 SEDLNICE, okr. Nový Jičín
IČO: 298352; tel./fax: 556 745 591-2

Sejmuto dne: 20.3.2020

Razítko a podpis

Ev. číslo: 21/2020

Máková

Rozdělovník:

SEKNE, s.r.o., Hamerská 304/12, 779 00 Olomouc, IČO: 62363701

Dotčené orgány:

Policie ČR, KŘP MS kraje, DI Nový Jičín, Sv. Čecha 11, 741 01 Nový Jičín k č.j. KRPT-32731-1/ČJ-2020-070406

Na vědomí:

Správa silnic MS kraje, středisko Nový Jičín, Suvorovova 525, Nový Jičín

Město Nový Jičín, Městský úřad Nový Jičín, odbor správy majetku, Masarykovo náměstí 1/1, 741 01 Nový Jičín

Město Kopřivnice, Městský úřad Kopřivnice, odbor stavebního řádu, územního plánování a památkové péče, Štefánikova 1163, 742 21 Kopřivnice – silniční správní úřad

Obec Sedlnice

Obec Libhošť

Obec Rybí

S žádostí o vyvěšení na úřední desce:

Městský úřad Nový Jičín

Obecní úřad Sedlnice

Obecní úřad Libhošť

Obecní úřad Rybí

PŘÍLOHA č. 1

MĚSTSKÝ ÚŘAD
741 11 NOVÝ JIČÍN

čj 00/11589/2020

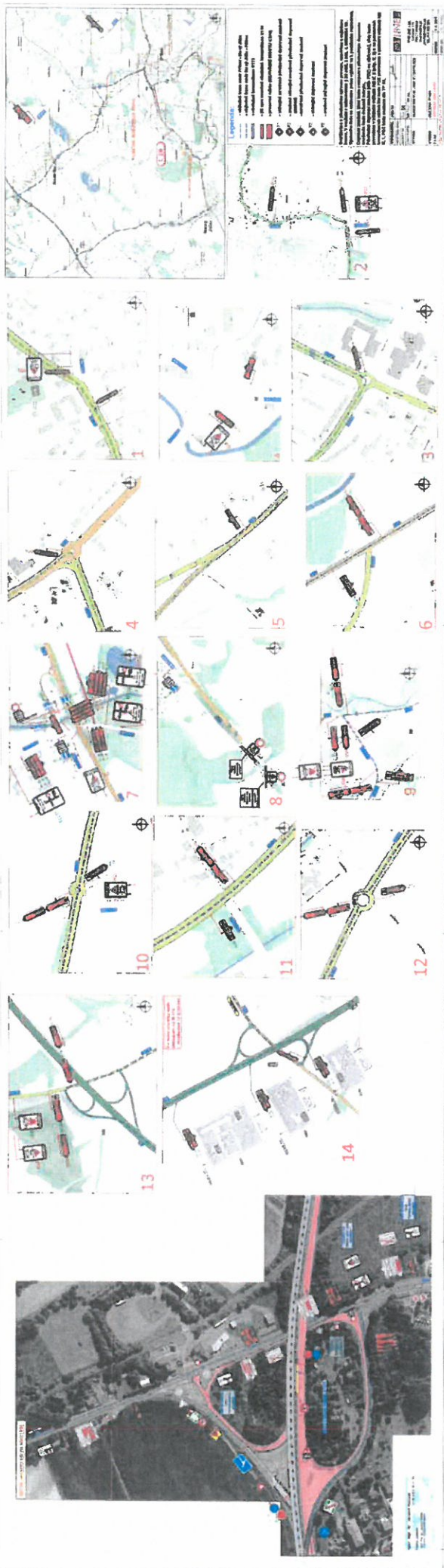

MĚSTSKÝ ÚŘAD
741 11 NOVÝ JIČÍN ©

č.j. 09/11589/2020

PŘÍLOHA č. 1
SITUACE č. 1

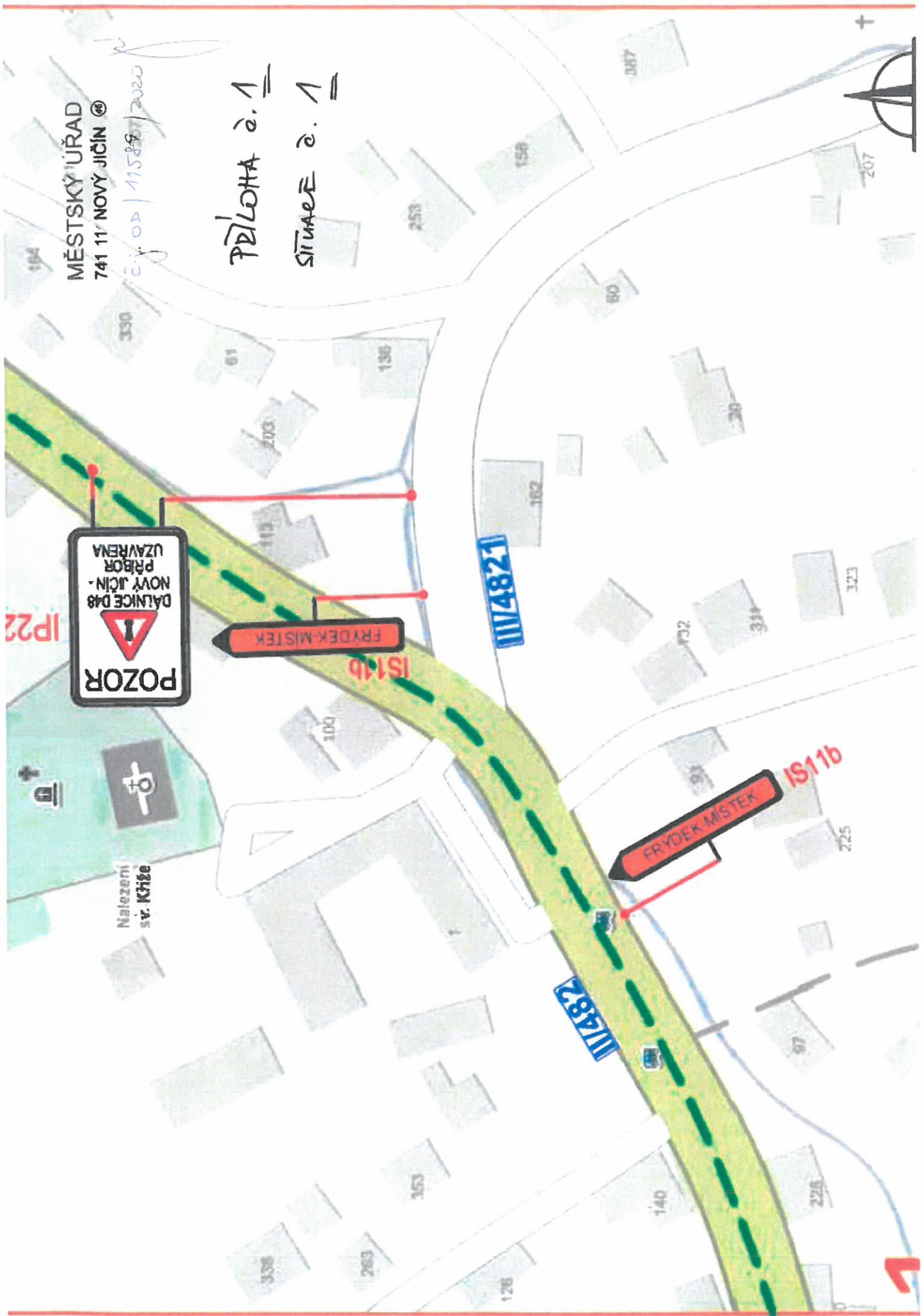

POZOR
BALANCE D48
NOVÝ JIČÍN -
PŘÍBOR
UZAVŘENA

FRYDEK MÍSTEK

FRYDEK MÍSTEK

Nalezení
sv. Kříže



MĚSTSKÝ ÚŘAD
741 11 NOVÝ JIČÍN ©

č. j. 00/11589/2020

PŘELOHA č. 1 - SITUACE č. 7

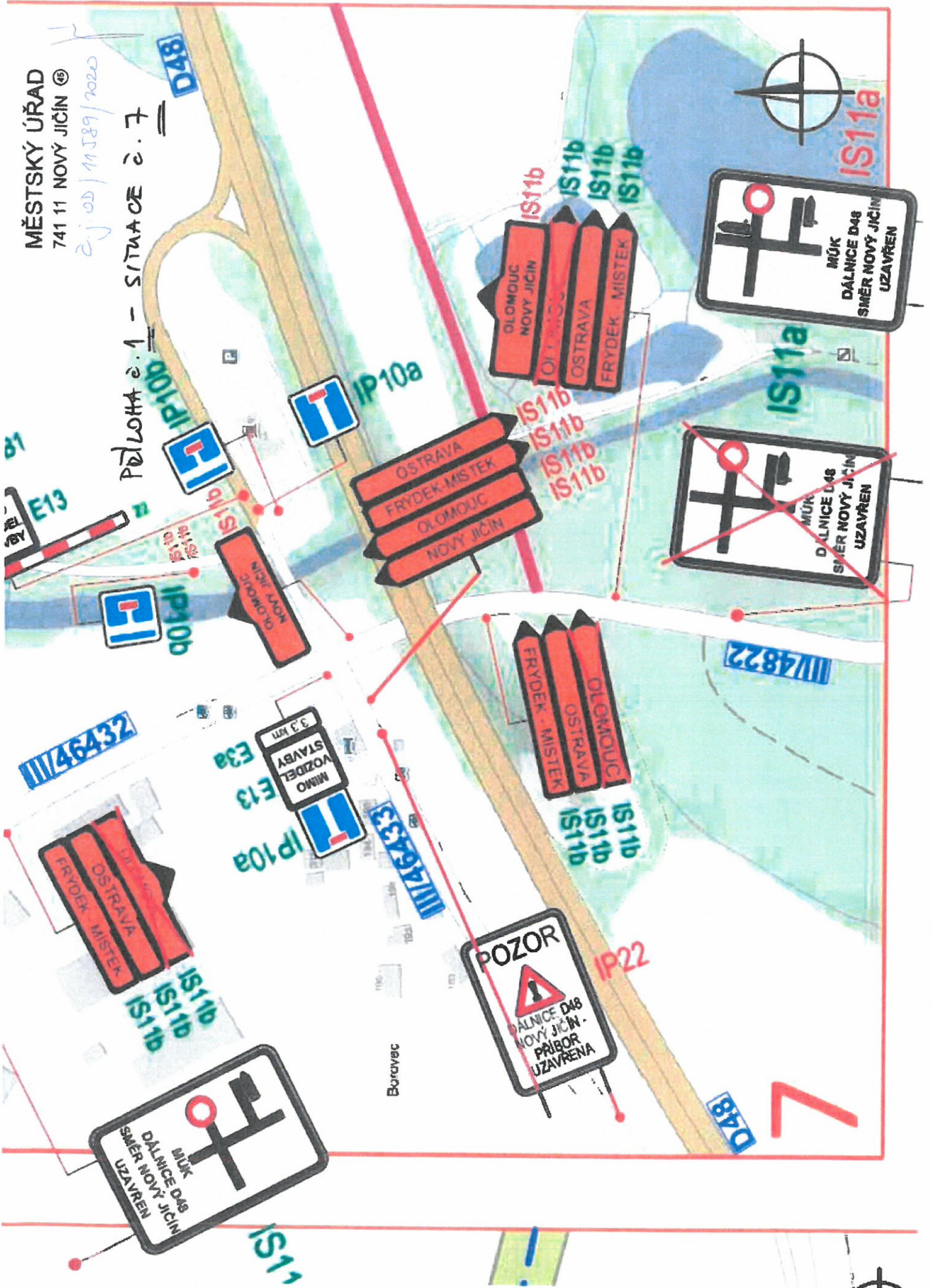

Baravce

D48

4822

46432

3,3 km
MIMO VOZIDEL
IP10a
E3a
E13

IP10a

IP10b

E13

IP10b

IP10a

IS11b

IS11b

IS11b

IS11b

IS11b

IS11b

IS11b

IS11b

IS11b

IS11b

IS11b

IS11b

IS11b

IS11b

IS11b

IS11b

IS11a

IS11a

IS11a

IS11a

IS11a

IS11a

IS11a

IS11a

IS11a

IS11a

IS11a

IS11a

IS11a

IS11a

IS11a

IS11a

~~ZÁKAZ VJEZDU
MŮK
DÁLNIČE D48
SMĚR NOVÝ JIČÍN
UZAVŘEN~~

ZÁKAZ VJEZDU
MŮK
DÁLNIČE D48
SMĚR NOVÝ JIČÍN
UZAVŘEN

ZÁKAZ VJEZDU
MŮK
DÁLNIČE D48
SMĚR NOVÝ JIČÍN
UZAVŘEN

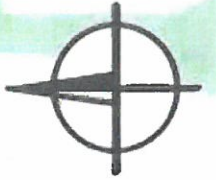

MĚSTSKÝ ÚŘAD
741 11 NOVÝ JIČÍN

č.j.: OD/11589/2020

Horn. Káreč 3

Příloha č. 1
Situační č. 8

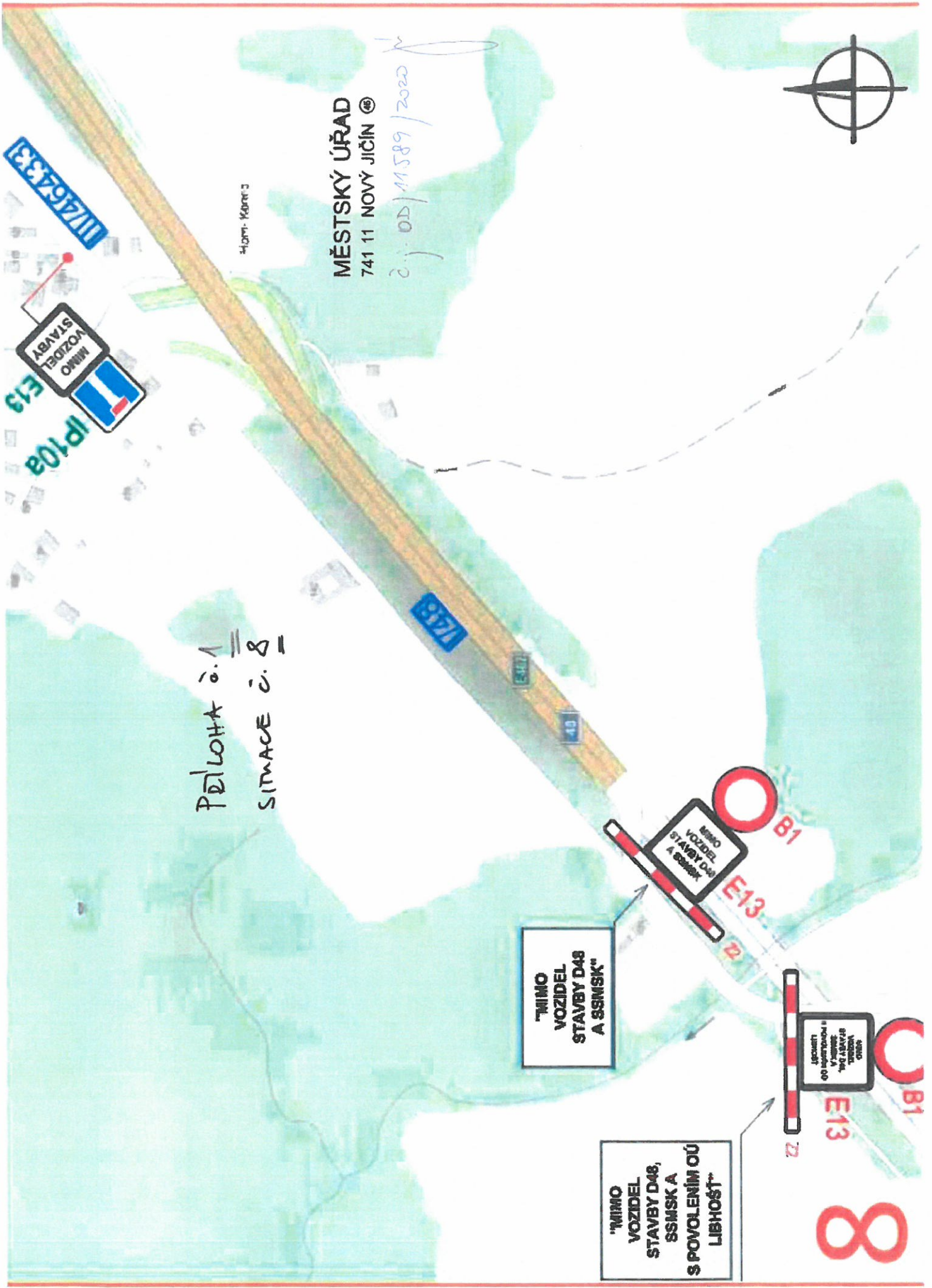

"MIMO VOZIDEL STAVBY D48 A SSMSK"

"MIMO VOZIDEL STAVBY D48, SSMSK A S POVOLENÍM OÚ LIBHOŠŤ"

MIMO VOZIDEL STAVBY D48, SSMSK A S POVOLENÍM OÚ LIBHOŠŤ

MIMO VOZIDEL STAVBY D48, SSMSK A S POVOLENÍM OÚ LIBHOŠŤ

117473331

E13
B1

8

E13

B1

E13

B1

40

E13

B1

MĚSTSKÝ ÚŘAD
741 11 NOVÝ JIČÍN ©

č. j. OD/11589/2020

PŘÍLOHA č. 1
SITUACE č. 9

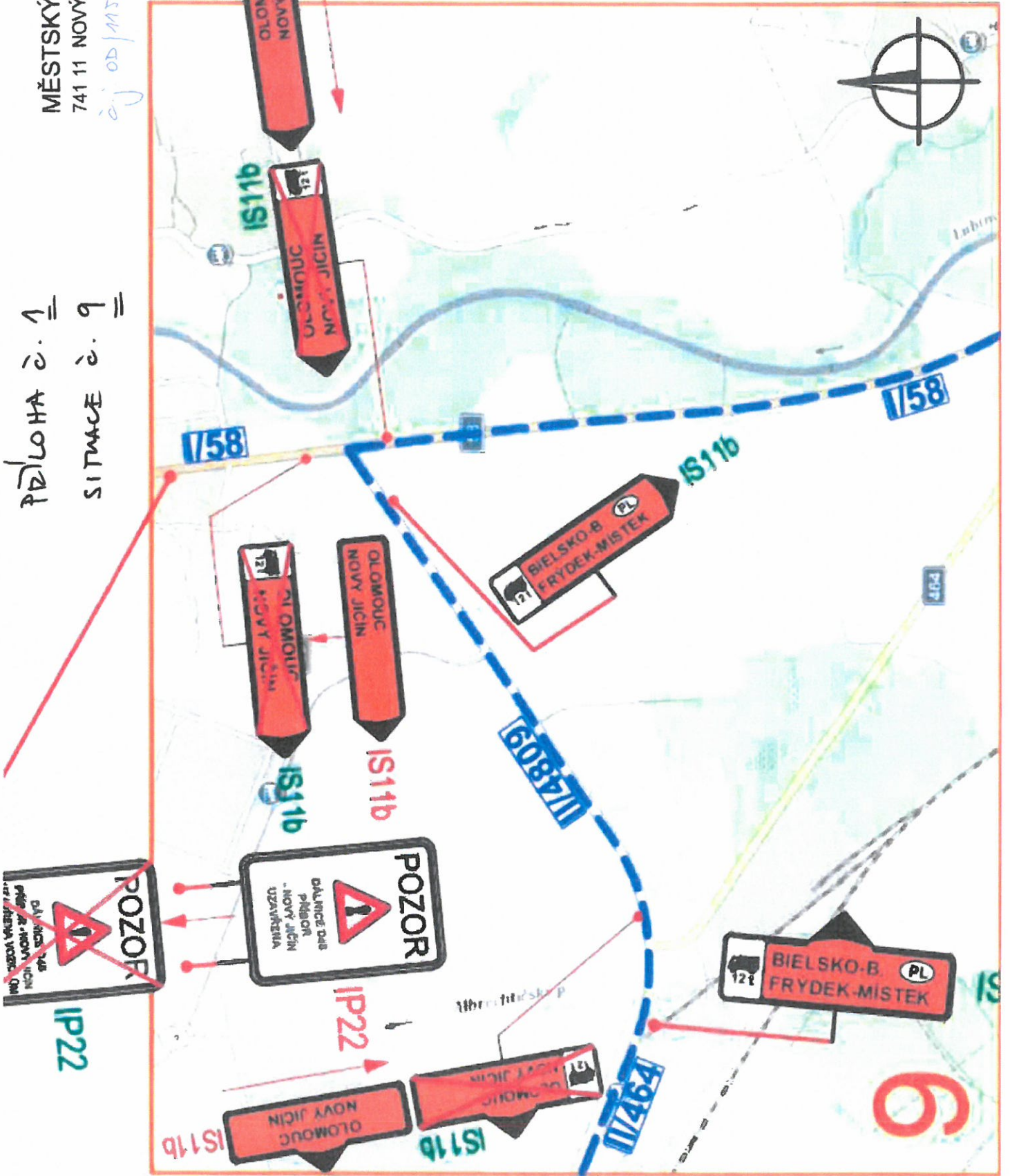

MĚSTSKÝ ÚŘAD
741 11 NOVÝ JIČÍN ④

č.j. 00/11589/2020

PRŮLOHA č. 1 =
SITUACE č. 10 =

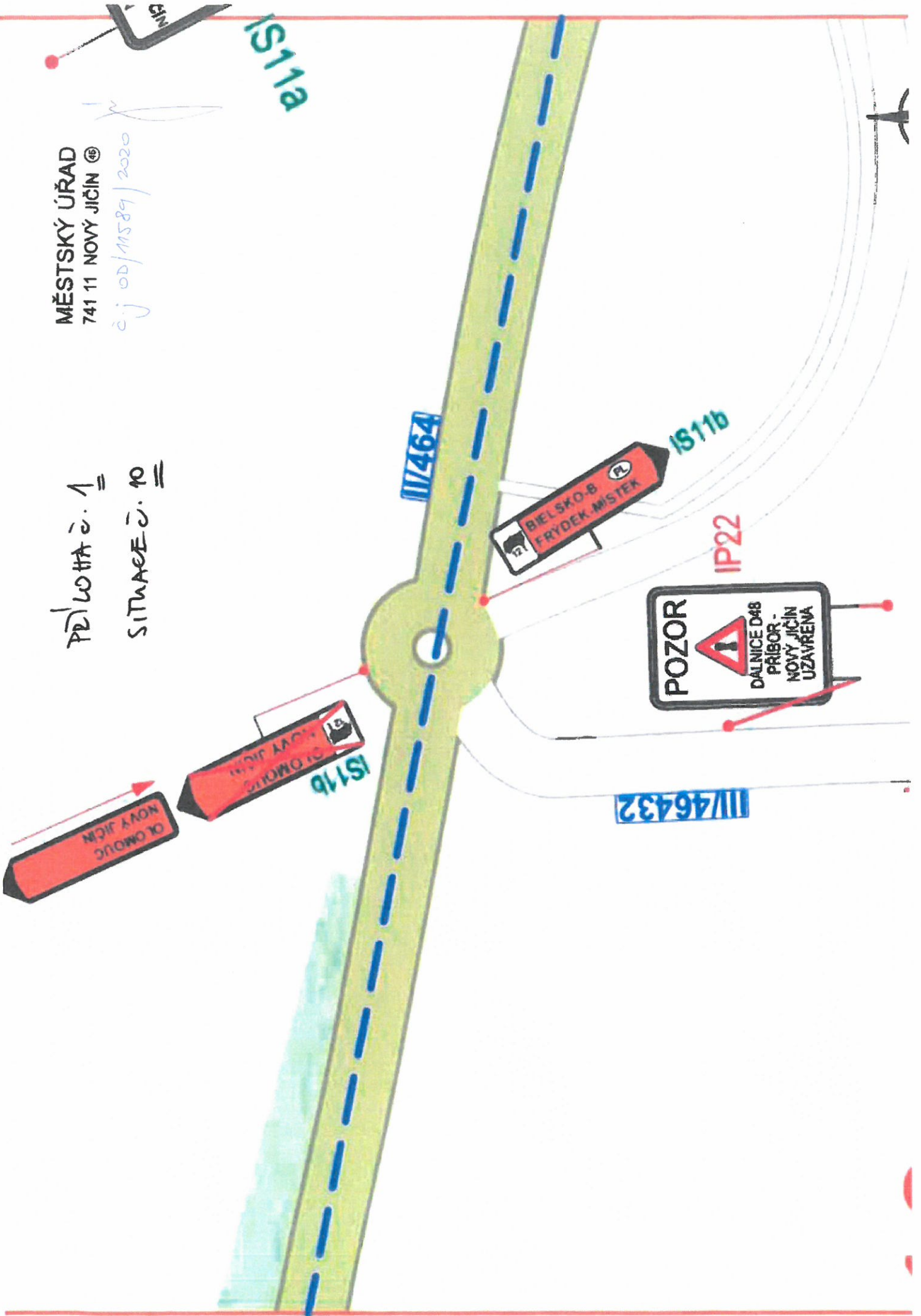

PRÍLOHA č. 1 – SITUACE "A"

MĚSTSKÝ ÚŘAD
741 11 NOVÝ JIČÍN ©

č.j. OD/11589/2020

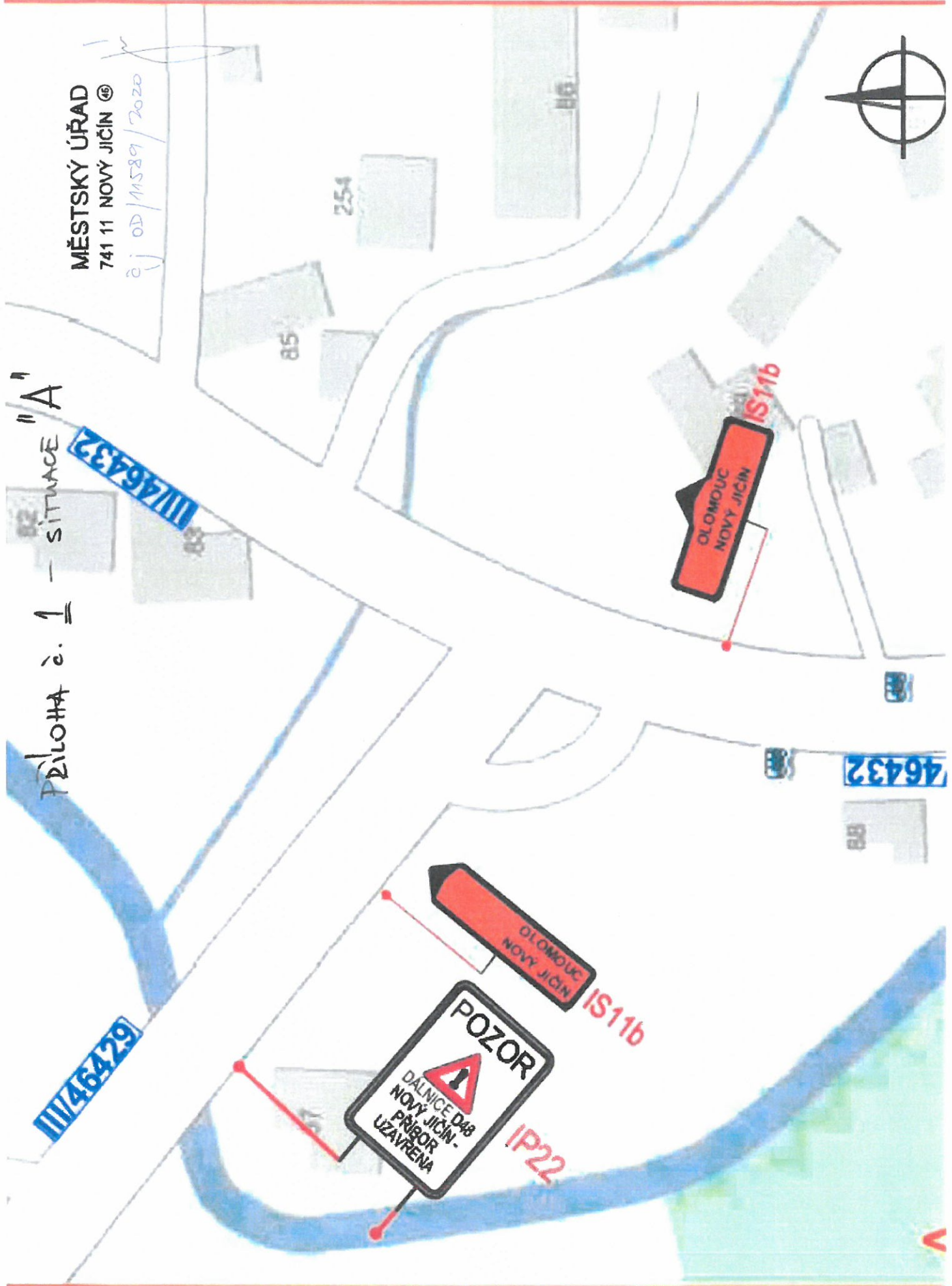

85

254

86

OLOMOUČ
NOVÝ JIČÍN
IS11b

46432

88

46429

POZOR
DÁLNIČE D48
NOVÝ JIČÍN -
PŘÍBOR
UZAVŘENA

IP22

OLOMOUČ
NOVÝ JIČÍN
IS11b

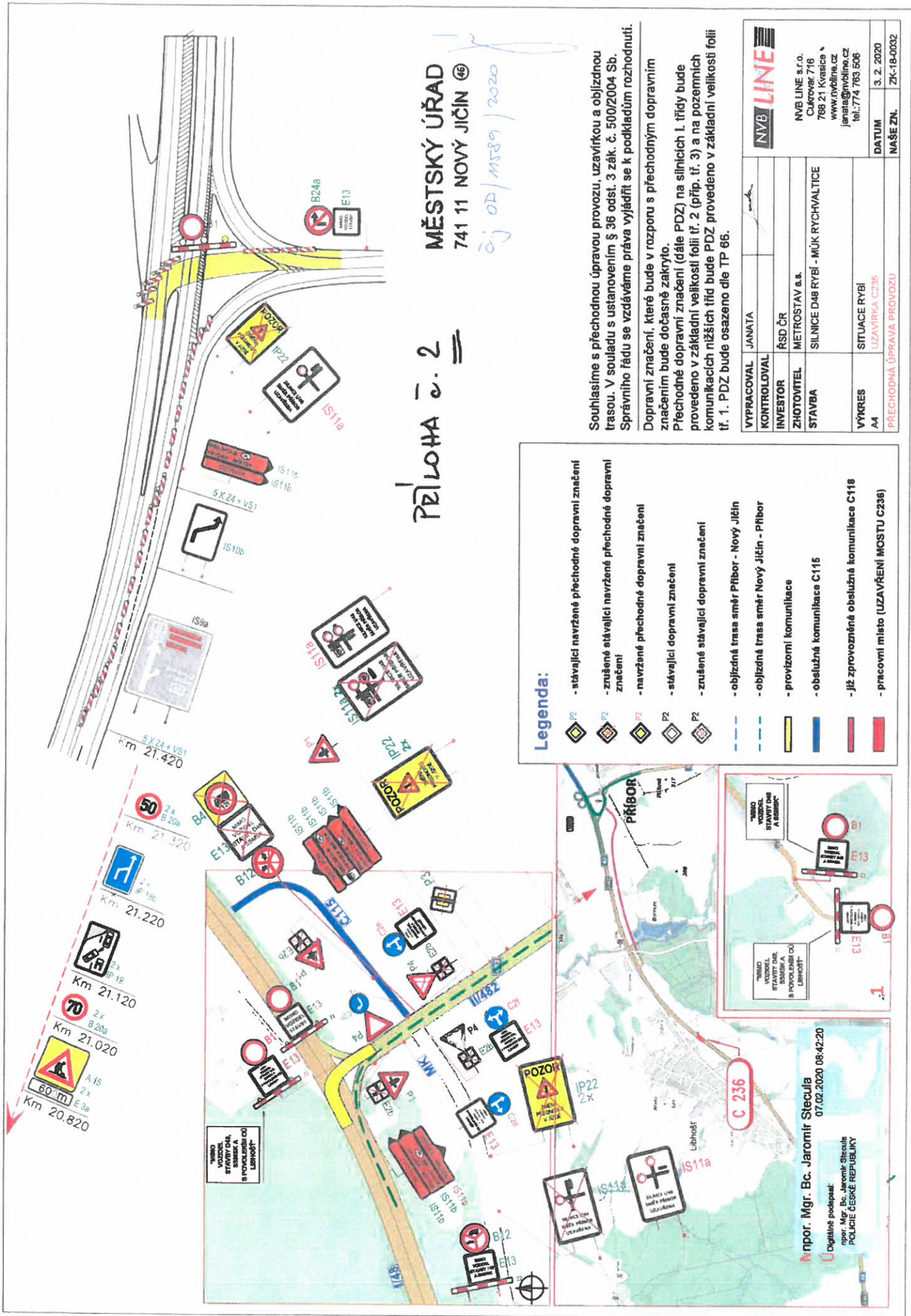

PŘÍLOHA č. 2

MĚSTSKÝ ÚŘAD
741 11 NOVÝ JIČÍN 46

Obj. OP/MS89/2020

Souhlasíme s přechodnou úpravou provozu, uzavírkou a objíždnou trasou. V souladu s ustanovením § 36 odst. 3 zák. č. 500/2004 Sb. Správní řádu se vzdáváme práva vyjádřit se k podkladům rozhodnutí.

Dopravní značení, které bude v rozporu s přechodným dopravním značením bude dočasně zakryto.
Přechodné dopravní značení (dále PDZ) na silnicích I. třídy bude provedeno v základní velikosti tř. 2 (příp. tř. 3) a na pozemních komunikacích nižších tříd bude PDZ provedeno v základní velikosti folii tř. 1. PDZ bude osazeno dle TP 66.

Legenda:

- stávající navržené přechodné dopravní značení
- zrušené stávající navržené přechodné dopravní značení
- navržené přechodné dopravní značení
- stávající dopravní značení
- zrušené stávající dopravní značení
- objíždná trasa směr Příbor - Nový Jičín
- objíždná trasa směr Nový Jičín - Příbor
- provizorní komunikace
- obslužná komunikace C115
- již zprovozněná obslužná komunikace C118
- pracovní místo (UZAVŘENÍ MOSTU C236)

VYPRACOVAL	JANATA	
KONTROLOVAL		
INVESTOR	ŘSD ČR	
ZHOTOVITEL	METROSTAV a.s.	
STAVBA	SILNICE D48 RYBI - MŮK RYCHVALTICE	
VYKRES	SITUACE RYBI	
A4	UZAVÍRKA C236	
PŘECHODNÁ ÚPRAVA PROVOZU		
DATUM	3. 2. 2020	
NAŠE ZN.	ZK-18-0032	

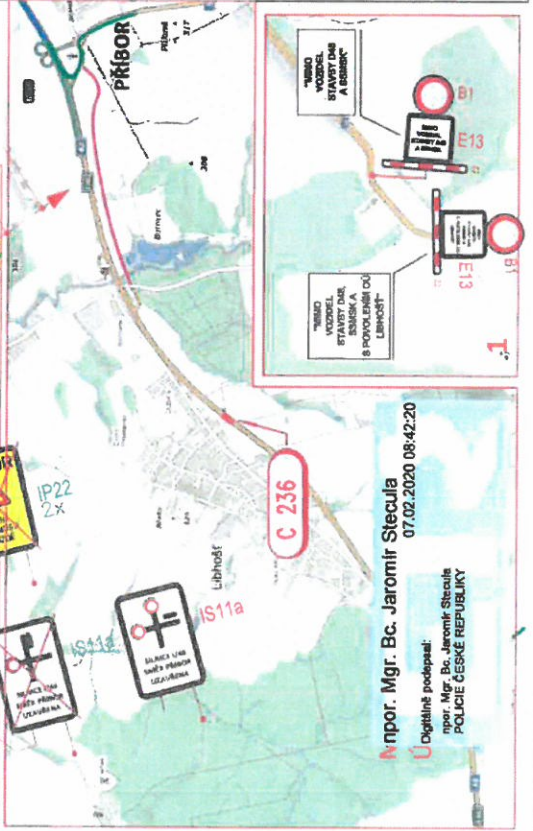

Ing. Mgr. Bc. Jaromír Stecula
07.02.2020 08:42:20
Digitálně podepsal:
Ing. Mgr. Bc. Jaromír Stecula
POLICE ČESKÉ REPUBLIKY