

MĚSTO NOVÝ JIČÍN
MĚSTSKÝ ÚŘAD NOVÝ JIČÍN

Odbor dopravy

Masarykovo nám. 1, 741 01 Nový Jičín
pracoviště Divadelní 1, 741 01 Nový Jičín

Váš dopis zn.:

Ze dne:

Naše č.j.: OD/30885/2018

Spis. značka: 30885/2018

Správa silnic Moravskoslezského kraje,
příspěvková organizace
Středisko Nový Jičín
Suvorovova 525
741 11 Nový Jičín

Vyřizuje: Bc. Stanislav Kopecký

Telefon: 556 768353

Mobil:

E-mail: skopecky@novyjicin-town.cz

Datum: 02.05.2018

Veřejná vyhláška

**Opatření obecné povahy – Stanovení přechodné úpravy
provozu na pozemních komunikacích**

na silnici III/46432 v km 0,376 před obcí Sedlnice z důvodu špatného
stavebnětechnického stavu propustku.

Městský úřad Nový Jičín, odbor dopravy, s přenesenou působností mu stanovenou ustanovením § 124 odst. 6 zákona č. 361/2000 Sb., o silničním provozu ve znění pozdějších předpisů (dále jen „zákon o silničním provozu“), vydává jako věcně a místně příslušný správní úřad ve věci účastníka řízení

Správa silnic Moravskoslezského kraje, příspěvková organizace, IČO 00095711, Úprkova 795/1, 702 23 Ostrava, středisko Nový Jičín, Suvorovova 525, 741 11 Nový Jičín podle ustanovení § 77 odst. 1 písm. c) zákona o silničním provozu ve věci **přechodné úpravy provozu na pozemních komunikacích**.

Městský úřad Nový Jičín, odbor dopravy, po předchozím písemném souhlasném vyjádření příslušného orgánu Policie ČR, KŘP MS kraje, DI Nový Jičín, Sv. Čecha 11, 741 01 Nový Jičín vyhovuje žádosti ze dne 02. 05. 2018, kterou podala Správa silnic Moravskoslezského kraje, příspěvková organizace, IČO 00095711, Úprkova 795/1, 702 23 Ostrava, středisko Nový Jičín, Suvorovova 525, 741 11 Nový Jičín

a tímto

s t a n o v í

přechodnou úpravu provozu na pozemních komunikacích podle § 77 odst. 1 písm. c) zákona o silničním provozu, spočívající v umístění dopravního značení na přechodnou dobu na silnici III/46432 v km 0,376 před obcí Sedlnice z důvodu špatného stavebně technického stavu propustku a stanoví se tyto podmínky:

BANKOVNÍ SPOJENÍ

KB, a.s., pobočka Nový Jičín
č. ú.: 19 - 326801 / 0100 (příjmy)
č. ú.: 326801 / 0100 (výdaje)
IČ: 00298212

ÚŘEDNÍ DNY A HODINY

Po, ST	08:00 – 11:00	12:00 – 17:00 hod.
Út, Čt	08:00 – 11:00	12:00 – 15:00 hod.
Pá	08:00 – 11:00	

<http://www.novy-jicin.cz>

ID DS: ywmb4nc

e-podatelna: e-podatelna@novyjicin-town.cz

tel. ústředna: 556 768 222, fax: 556 768 289

1. Umístění přenosného dopravního značení na silnici pro dopravní omezení bude , 2xA15+E3a,,400metrů“, 2x B21a, 2xB20a (70), 2x A6b, 2xB20a (50), 2xB26 provedeno podle odsouhlasené příložené dokumentace č.j. OD/30885/2018, která je součástí tohoto stanovení přechodné úpravy provozu na pozemních komunikacích.
2. Dopravní značení a zařízení bude provedeno podle normy ČSN 018020, ČSN EN 12899-1, zák. č. 361/2000 Sb., v souladu s vyhl. Č. 294/2015 Sb., kterou se provádějí pravidla provozu na pozemních komunikacích a umístěno dle Zásad pro označování pracovních míst na pozemních komunikacích TP 66, Čj:21/2015-120-TN/1 ze dne 12. března 2015. Dopravní značení musí být provedeno v souladu se stávajícím DZ dle platných zákonů, vyhlášek, technických podmínek a norem, podle konkrétní situace.
3. Žadatel je povinen udržovat dopravní značení po celou dobu dopravního opatření. Dále zajistí doplnění dopravního značení dle pokynů úřadu, pokud bezpečnost a plynulost silničního provozu si vyžádá úpravu nebo doplnění dopravního značení oproti odsouhlasené dokumentaci. Po ukončení dopravního opatření je žadatel povinen uvést dopravní značení do původního stavu.
4. Žadatel zajistí postup provádění prací tak, aby nedošlo k zásahu silničního tělesa. Havarijní část propustku bude zajištěna dopravním značením dle schématu B/2 a **bude zajištěn průjezdní prostor min. 2,75 metrů pro pravý pruh a 3,00 metry pro levý pruh** (není havarijní stav komunikace).
5. Žadatel je povinen v případě, že omezení provozu na silnici bude zahájeno nebo ukončeno v jiných termínech, než je uvedeno v tomto stanovení přechodné úpravy provozu na pozemních komunikacích, aby tuto informaci neprodleně sdělil na Národní dopravní informační centrum (NDIC), Slovenská 7, 702 00 Ostrava, Jana Petrášová, tel. 596 663 556, mailem jana.petrasova@rsd.cz nebo ndic@rsd.cz, tel. 596 663 550.(pouze v případě částečné či úplné uzavírky komunikace).
6. V případě nedodržení podmínek stanovených tímto opatřením je zdejší silniční správní úřad oprávněn nařídit odstranění nedostatků a uložit sankci za spáchání správního deliktu nebo přestupku podle zvláštního zákona.
7. Žadatel dodrží podmínky z vyjádření PČR DI Nový Jičín ze dne 25.04.2018 č.j.KRPT-98500/ČJ-2017-070406.
8. Popis omezení o přenosného dopravního značení je následující:

a) přesné označení uzavírky: III/46432 v km 0,376 propustek před obcí Sedlnice

b) doba trvání uzavírky: 09. 05. 2018 – do doby rekonstrukce nejdéle 31. 12. 2019

c) stanovení trasy objížďky: NE

d) jméno a příjmení pracovníka odpovědného za organizaci a zabezpečení prací: Ing. Pavel Kliment, SSMSK stř. N.Jičín IČ: 00095711
tel.: 556 701 460

Odůvodnění:

Žádosti ze dne 02.05.2018, kterou podala Správa silnic Moravskoslezského kraje, příspěvková organizace, IČO 00095711, Úprkova 795/1, 702 23 Ostrava, středisko Nový Jičín, Suvorovova 525, 741 11 Nový Jičín bylo vyhověno v plném rozsahu, při respektování podmínek stanovených zdejší úřadem a příslušného orgánu Policie ČR, KŘP MS kraje, DI Nový Jičín ze dne 25.04.2018 č.j.KRPT-98500/ČJ-2017-070406. Při provádění technických prohlídek majetkový správce SSMSK stř. Nový Jičín zjistil špatný stavebně technický stav propustku v km 0,376 před obcí Sedlnice. Tento stav neumožňuje bezpečně užívat celou komunikaci v plné šíři, tudíž zažádal o omezení provozu formou dopravního značení na přechodnou dobu do doby celkové rekonstrukce.

Podklady pro vydání opatření obecné povahy jsou součástí spisové dokumentace, která je uložena u Městského úřadu Nový Jičín, odboru dopravy.

Poučení:

Proti opatření obecné povahy podle § 173 odst. 2 zákona č. 500/2004 Sb., správní řád, ve znění pozdějších předpisů nelze podat opravný prostředek. Podle § 77 odst. 5 zákona o silničním provozu opatření obecné povahy – stanovení přechodné úpravy provozu na pozemních komunikacích, nabývá účinnosti 5 dnem po vyvěšení veřejné vyhlášky.

„ otisk úředního razítka“

Bc. Stanislav Kopecký v.r.
Referent odboru dopravy

Příloha:

Návrh přenosného dopravního značení a jeho umístění

Opatření obecné povahy – stanovení přechodné úpravy provozu na pozemních komunikacích musí být vyvěšen po dobu 15 dnů na Městském úřadu Nový Jičín, na úřední desce a zveřejněno způsobem umožňující dálkový přístup.

Vyvěšeno dne: 05.2018

Sejmuto dne: 20.5.2018

Razítko a podpis:

Ev.číslo: 27/2018

Razítko a podpis:

OBCNÍ ÚŘAD V SEDLNICÍCH
742 56 SEDLNICE, okr. Nový Jičín
IČO: 298352; tel./fax: 556 745 591-2

Máková

Rozdělovník:

Účastníci řízení:

1. Správa silnic Moravskoslezského kraje, příspěvková organizace, Úprkova 795/1 ,
702 23 Ostrava, středisko Nový Jičín, Suvorovova 525, 741 11 Nový Jičín, *IDDS: jyt8nr*

Dotčené orgány:

2. Policie ČR, KŘP MS kraje, DI Nový Jičín, Sv. Čecha 11, 741 01 Nový Jičín,
IDDS: n5hai7v

S žádostí o vyvěšení na úřední desce:

3. Městský úřad Nový Jičín
4. Obecní úřad Sedlnice, Sedlnice 109,742 56 Sedlnice, *IDDS: z3haxtz*

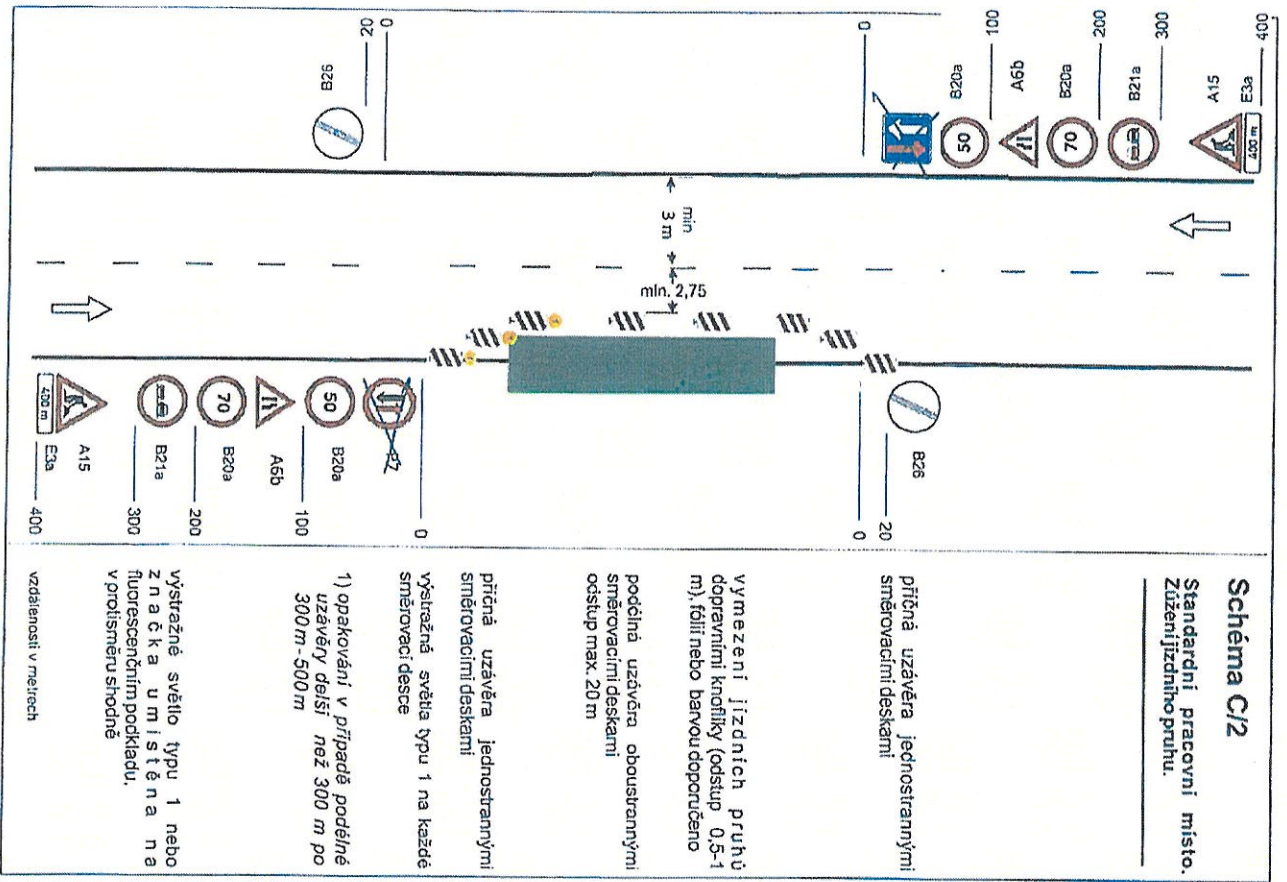

→ místo být užito i pro

splnění podmínek

min. šířka jízdních

pruhů 1,5. celková

případně profil 5,75 m.

→ příčnou musí být splněna

podmínka níže uvedené

konstrukce v místě uzavření

MĚSTSKÝ ÚŘAD
241 11 NOVÝ JICÍN
č. j. 01/30885/2014

Příloha k s. j. KRPT-983000/ČJ-2018-070406

POLICE ČESKÉ REPUBLIKY
KRAJSKÉ ŘEDITELSTVÍ POLICIE
MORAVSKO-SLEZSKÉHO KRAJE
DOPRAVNÍ INSPEKTOÁT NOVÝ JICÍN
741 01 M. A. / 11111