



Zadávací podmínky k nabídkovému řízení

Obec Libhošť (dále jen „*zadavatel*“) v souladu s ust. § 39 zákona č. 128/2000 Sb., o obcích, v platném znění, a na základě usnesení Rady obce Libhošť č. 44/2013/R-3a) ze dne 16.9.2013 a č. 45/2013/R-4f) ze dne 7.10.2013, tímto zveřejňuje svůj majetkoprávní záměr č. 9/2013, týkající se pronájmu nemovitého majetku obce, zapsaného na LV č. 10001 pro kat. území Libhošť, obec Libhošť,

a vyhlašuje 2. kolo nabídkového řízení na pronájem nebytových prostor

v budově Obecního úřadu Libhošť, Libhošť č.p. 1 – bývalé Fojtství, nynější způsob využití víceúčelová stavba, stojící na pozemku parc. č. st. 93/1 v kat. území Libhošť.

I.

Předmět nabídkového řízení

1. Předmětem nabídky je pronájem prostor v přízemí budovy Obecního úřadu v Libhošti, bývalé Fojtství, určených pro provoz restauračního zařízení (dále jen „*provozovna*“), které jsou v projektové dokumentaci stavby „Stavební úpravy budovy Obecního úřadu č. 1 v Libhošti“, ve výkresu 1. nadzemního podlaží (1. NP) označeny takto:

- 1.12 přípravná zeleniny,
- 1.13 sprcha pro personál,
- 1.14 umývárna (předsíňka) pro personál,
- 1.15 WC pro personál,
- 1.16 šatna pro personál,
- 1.17 sklad (potravin),
- 1.18 chodba,
- 1.19 kuchyň,
- 1.20 vlastní provozovna s barem, vč. vstupu do provozovny v letním období.

Součástí pronájmu jsou rovněž následující prostory:

- Vstupní prostory pro hosty provozovny:
1.29 vstup + 1.21 vstupní hala, zajišťující přístup do provozovny v zimním období. Tyto místnosti současně slouží jako vstupní prostory do místnosti č. 1.28, jejíž využití je víceúčelové (schůzovní a klubovní místnost v týdnu, salonek pro menší soukromé oslavy o víkend, apod.), místnost 1.28 však není předmětem pronájmu.
- Hygienické zařízení pro hosty provozovny:
1.22 předsíňka WC muži, 1.23 pisoáry, 1.24 WC muži
1.25 WC ženy, 1.26 WC ženy – personál, 1.27 předsíňka WC ženy.
Tyto místnosti rovněž slouží současně jako hygienické zázemí pro místnost č. 1.28.
- Vstupní a zásobovací prostory pro personál provozovny:
1.01 vstupní hala (hlavní vstup do budovy), sloužící i jako vstup pro personál provozovny
1.11 chodba (vedlejší vstup do budovy), sloužící k zásobování provozovny,

Součástí pronájmu dále může být prostor:

- 1.02 víceúčelová místnost, s přístupem přes vstupní halu, a hygienickým zázemím pro muže i ženy, zajištěným v místnostech 1.07, 1.08, 1.09 a 1.10. Způsob využití této místnosti je v případě zájmu uchazeče **ponechán na jeho záměru, resp. na nabídce uchazeče**, požadavkem obce jako zadavatele však je, aby se jednalo o poskytování služeb souvisejících či navazujících na způsob využití pronajímané provozovny.

Poloha a dispozice všech výše uvedených nebytových prostorů, včetně jejich plošné výměry, je zřejmá z výkresu „PŮDORYS 1. NP – NOVÝ STAV“, který je Přílohou č. 1 těchto zadávacích podmínek.

2. Pronajímané nebytové prostory jsou nabízeny **za cenu 1Kč za 1m² podlahové plochy měsíčně**, přičemž podlahová plocha u místností č. 1.01 a 1.11 bude do nájmu započítána pouze z 20%, neboť slouží i pro potřeby Obecního úřadu v Libhošti a jako přístup do 2. NP budovy, a podlahová plocha u místností č. 1.07, 1.08, 1.09, 1.10 (bude-li o ně mít uchazeč zájem), a dále u místností č. 1.21, 1.22, 1.23, 1.24, 1.25, 1.26, 1.27 a 1.29, které jsou společné pro více uživatelů, bude započítána pouze z 50%.
3. K nájmu dle předchozího odst. **bude připočtena paušální částka 5.000,- Kč měsíčně** za možnost užívání nového gastronomického vybavení kuchyně a souvisejících prostor (příprava zeleniny, bar) které je v majetku zadavatele a jehož celková hodnota v této základní výbavě přesahuje částku 500.000,- Kč. Toto vybavení je kapacitně řešeno tak, aby splňovalo požadavek každodenního vaření s kapacitou kuchyně min. 50 jídel v hlavní směně, a to jak hotových jídel, tak minutek (tzn. např. přes den hotová jídla, večer minutky, nebo kombinace obojího).
4. Prostory, které jsou předmětem tohoto nabídkového řízení, **prošly v roce 2014 celkovou rekonstrukcí**, včetně kompletní instalace nových rozvodů, splňují tedy veškeré hygienické požadavky i energetické požadavky na uvedený provoz.
5. Prohlídka prostorů, které jsou předmětem nabídkového řízení, bude umožněna **ve středu dne 21.1.2015 a v pondělí dne 26.1.2015 v době od 15.00 do 17.00 hodin**.

II.

Náležitosti nabídky uchazeče

1. Nabídka každého uchazeče musí obsahovat následující náležitosti:
 - a) **identifikační údaje uchazeče**
 - v případě fyzické osoby podnikající jméno a příjmení, popř. název firmy, IČ, DIČ, adresu místa podnikání, adresu pro doručování (je-li odlišná od adresy místa podnikání),
 - v případě právnické osoby název firmy, IČ, DIČ, adresu sídla, adresu pro doručování (je-li odlišná od adresy sídla), jméno a příjmení statutárního zástupce či jinou osobu oprávněnou jednat za právnickou osobu a doklad prokazující takové oprávnění),
 - každý uchazeč uvede telefonní kontakt, e-mail a ID datové schránky (pokud je zřízena),
 - b) **průběh dosavadní pracovní činnosti, související s předmětem nabídkového řízení**
 - c) **koncepti současného podnikatelského záměru, jehož obsahem bude:**
 - předpokládaná kapacita provozovny (počet míst)

- předpokládané datum zahájení provozu
- předpokládaná otevírací doba a název provozovny (zadavatel preferuje, aby se v názvu objevilo slovní spojení „na Fojtství“ – např. „Restaurace na Fojtství“)
- nabízené služby a jejich předpokládaná atraktivita pro občany
- předpokládané cenové rozmezí jednotlivých nabízených služeb

d) koncepci plánovaných investic do předmětu nabídky

- popis podnikatelského záměru s výhledem na příštích cca 5 let
- předpokládaná finanční hodnota plánovaného dovybavení nabízených prostor

2. Nabídka musí být uchazečem podepsána. Bude-li nabídku předkládat uchazeč prostřednictvím osoby oprávněné za uchazeče jednat, musí být nedílnou součástí nabídky také originál či úředně ověřená kopie listiny prokazující oprávnění dané osoby za uchazeče jednat.

III.

Kvalifikační předpoklady uchazeče

1. Zadavatel požaduje prokázání následujících základních kvalifikačních předpokladů předložením čestného prohlášení uchazeče o jejich splnění, s podpisem uchazeče či osoby oprávněné za něj jednat:

- a) uchazeč nebyl pravomocně odsouzen pro trestný čin spáchaný ve prospěch organizované zločinecké skupiny, trestný čin účasti na organizované zločinecké skupině, legalizace výnosů z trestné činnosti, podílnictví, přijetí úplatku, podplácení, nepřímého úplatkářství, podvodu, úvěrového podvodu, včetně případů, kdy jde o přípravu nebo pokus nebo účastenství na takovém trestném činu, nebo došlo k zahlazení odsouzení za spáchání takového trestného činu; jde-li o právnickou osobu, musí tento předpoklad splňovat jak tato právnická osoba, tak její statutární orgán nebo každý člen statutárního orgánu, a je-li statutárním orgánem nebo členem statutárního orgánu uchazeče právnická osoba, musí tento předpoklad splňovat jak tato právnická osoba, tak její statutární orgán nebo každý člen statutárního orgánu této právnické osoby; podává-li nabídku zahraniční právnická osoba prostřednictvím své organizační složky, musí předpoklad podle tohoto písmene splňovat vedle uvedených osob rovněž vedoucí této organizační složky; tento základní kvalifikační předpoklad musí uchazeč splňovat jak ve vztahu k území České republiky, tak k zemi svého sídla, místa podnikání či bydliště,
- b) uchazeč nebyl pravomocně odsouzen pro trestný čin, jehož skutková podstata souvisí s předmětem podnikání uchazeče podle zvláštních právních předpisů nebo došlo k zahlazení odsouzení za spáchání takového trestného činu; jde-li o právnickou osobu, musí tento předpoklad splňovat jak tato právnická osoba, tak její statutární orgán nebo každý člen statutárního orgánu a je-li statutárním orgánem nebo členem statutárního orgánu uchazeče právnická osoba, musí tento předpoklad splňovat jak tato právnická osoba, tak její statutární orgán nebo každý člen statutárního orgánu této právnické osoby; podává-li nabídku zahraniční právnická osoba prostřednictvím své organizační složky, musí tento předpoklad splňovat vedle uvedených osob rovněž vedoucí této organizační složky; tento kvalifikační předpoklad musí uchazeč splňovat jak ve vztahu k území České republiky, tak k zemi svého sídla, místa podnikání či bydliště,
- c) uchazeč v posledních 3 letech nenaplnil skutkovou podstatu jednání nekalé soutěže formou podplácení podle zvláštního právního předpisu,
- d) vůči majetku uchazeče neprobíhá nebo v posledních 3 letech neproběhlo insolvenční řízení, v němž bylo vydáno rozhodnutí o úpadku nebo insolvenční návrh nebyl zamítnut proto, že majetek nepostačuje k úhradě nákladů insolvenčního řízení, nebo

nebyl konkurs zrušen proto, že majetek byl zcela nepostačující nebo zavedena nucená správa podle zvláštních právních předpisů,

- e) uchazeč není v likvidaci,
- f) uchazeč nemá v evidenci nedoplatek na pojistném a na penále na veřejné zdravotní pojištění, a to jak v České republice, tak v zemi sídla, místa podnikání či bydliště uchazeče,
- g) uchazeč nemá v evidenci daní zachyceny žádné daňové nedoplatky, a to jak v České republice, tak v zemi sídla, místa podnikání či bydliště uchazeče,
- h) uchazeč nemá v evidenci nedoplatek na pojistném a na penále na sociální zabezpečení a příspěvku na státní politiku zaměstnanosti, a to jak v České republice, tak v zemi sídla, místa podnikání či bydliště uchazeče,
- i) uchazeč nebyl v posledních 3 letech pravomocně disciplinárně potrestán či mu nebylo pravomocně uloženo kárné opatření podle zvláštních právních předpisů,
- j) uchazeči nebyla v posledních 3 letech pravomocně uložena pokuta za umožnění výkonu nelegální práce podle zvláštních právních předpisů,
- k) uchazeč je odborně způsobilý podle zvláštních právních předpisů,
- l) uchazeč nemá závazky po lhůtě splatnosti vůči obci Libhošť a nebyl v minulosti vyloučen z účasti na nabídkovém či výběrovém řízení z důvodu uvedení nepravdivých údajů v nabídce,
- m) uchazeč má připraven dostatečný objem finančních prostředků pro svůj podnikatelský záměr dle čl. II odst. 1 těchto zadávacích podmínek,
- n) pokud uchazeč vykonává činnost spojenou s provozem předmětu nabídkového řízení prostřednictvím odpovědného zástupce nebo jiné osoby odpovídající za činnost uchazeče, **vztahují se základní kvalifikační předpoklady podle písm. a) až j) i na tyto osoby a uchazeč je povinen je prokázat.**

2. Uchazeč je povinen prokázat splnění následujících profesních kvalifikačních předpokladů:

- a) předložit kopii výpisu z obchodního rejstříku, pokud je v něm zapsán či úředně ověřenou kopii výpisu z jiné obdobné evidence podle zvláštních právních předpisů, pokud je v ní zapsán,
- b) předložit úředně ověřený doklad prokazující oprávnění podnikat podle zvláštních právních předpisů v rozsahu odpovídajícímu účelu užívání předmětu nabídkového řízení (tj. živnostenský list na předmět podnikání, který opravňuje uchazeče užívat předmět nabídkového řízení tak, jak je uvedeno v čl. I. zadávacích podmínek.

IV.

Kritéria hodnocení nabídek

1. Kritéria jsou uvedena podle stupně významu (váhy), kterou jim zadavatel přisuzuje:

- a) koncepce současného podnikatelského záměru, včetně rozsahu a atraktivity služeb – váha 60%
- b) koncepce výhledového podnikatelského záměru, včetně plánovaných úprav a investic – váha 20%
- c) průběh dosavadní pracovní činnosti, související s předmětem nabídkového řízení – váha 20%

2. Jednotlivým dílčím kritériím jsou zadavatelem stanoveny váhy v procentech podle jejich důležitosti pro konkrétní zadávací řízení tak, že jejich součet je roven 100.

V.

Způsob hodnocení nabídek

1. Při hodnocení nabídek budou použita kritéria uvedená v těchto zadávacích podmínkách, přičemž bude přihlédnuto i k celkovému obsahu nabídky a přínosu předloženého

- podnikatelského záměru pro obyvatele obce Libhošť i ostatní návštěvníky provozovny (tzn. nakolik dojde ke zkvalitnění či zlepšení stávajících služeb v oblasti pohostinství, poskytovaných v obci Libhošť, atd.).
2. Pro hodnocení nabídek použije hodnotící komise **bodovací stupnici v rozsahu 0 až 100**. Hodnotící komise sestaví pořadí jednotlivých kritérií ze všech nabídek od nevhodnějšího k nejméně vhodnému a přiřadí nevhodnějšímu kritériu 100 bodů a každému následujícímu kritériu přiřadí takové bodové hodnocení, které vyjadřuje míru splnění tohoto kritéria ve vztahu k nevhodnějšímu kritériu.
 3. Hodnocení podle bodovací metody provede hodnotící komise tak, že jednotlivá bodová ohodnocení dílčích kritérií vynásobí příslušnou vahou kritéria. Na základě součtu výsledných hodnot jednotlivých kritérií v rámci nabídek sestaví hodnotící komise pořadí úspěšnosti jednotlivých nabídek tak, že jako nejúspěšnější bude stanovena ta nabídka, která dosáhne nejvyšší hodnoty.

VI.

Ostatní podmínky a informace

1. V provozovně nemohou být provozovány žádné formy výherních hracích automatů ani žádné jiné hazardní hry, vyloučeny jsou i jakékoliv formy nabídky či provozování erotických služeb. Porušení této povinnosti bude důvodem k okamžitému zrušení nájemní smlouvy bez jakékoliv náhrady.
2. Provozovna bude provozována **jako nekuřácká**.
3. Pronájem provozovny předpokládá rovněž možnost poskytování restauračních a stravovacích služeb (bez dalšího navýšení nájemného) osobám, které si pronajmou klubovnu o kapacitě cca 30 míst (místnost č. 1.28) v 1. NP vedle provozovny, nebo velký trémový sál o kapacitě cca 150 míst ve 2. NP budovy, pokud o tyto služby projeví zájem.
4. Součástí pronájmu provozovny je možnost v letních měsících **provozovat venkovní zahrádku** formou pronájmu veřejného prostranství, přiléhajícího k budově č.p. 1, a to za podmínek stanovených Obecně závaznou vyhláškou č. 3/2012, o místních poplatcích, kde je v Čl. 13 odst. 2a) tento poplatek stanoven paušální částkou ve výši 100 Kč/měsíc.
5. Dodávka energií bude zajišťována následujícím způsobem:
 - dodávku el. energie a plynu si sjedná nájemce samostatnou smlouvou s dodavatelem
 - vytápění celé budovy je centrální, rozúčtování dodaného tepla se provádí podle nainstalovaných rozdělovačů topných nákladů
 - dodávka vody je pro vlastní provozovnu a její zázemí zajištěna samostatně, nájemce uhradí vodné a stočné na základě odečtu vlastního vodoměru, vodné a stočné pro ostatní užívané prostory bude rozúčtováno poměrnou částkou.
6. Nájem bude sjednán na dobu neurčitou, se **zkušební dobou v délce 1 roku**.
7. Zadavatel si vyhrazuje právo kdykoli bez udání důvodu ukončit nabídkové řízení, a to i po otevření obálek s nabídkami. Zadavatel si rovněž vyhrazuje právo prodloužit termín uzávěrky nabídkového řízení, případně neoznačit žádnou z nabídek jako vítěznou.
8. Zadavatel si vyhrazuje právo ověřovat rozhodné skutečnosti uvedené uchazečem v jeho nabídce.
9. Uchazeč nemá právo na úhradu nákladů spojených s účastí v nabídkovém řízení.

10. Uzávěrka nabídkového řízení je **ve středu dne 28.1.2015 v 16.30 hodin.**

11. Nabídky je nutno doručit v uzavřené obálce, označené v levém horním rohu zřetelně slovy „**MPZ 9/2013 pronájem provozovny na Fojtství – NEOTVÍRAT**“ nejpozději do uzávěrky na podatelnu Obecního úřadu v Libhošti, Libhošť č.p. 1, 742 57 Libhošť. Za doručené nabídky se pokládají všechny nabídky, které budou nejpozději v den a hodinu uzávěrky nabídkového řízení doručeny poštou nebo osobně na uvedenou adresu podatelny Obecního úřadu v Libhošti. Na nabídky doručené po uzávěrce nebude brán zřetel.

12. Obálky budou otevřeny a splnění požadovaných formálních a obsahových náležitostí nabídek posouzeno hodnotící komisí, sestávající ze členů Rady obce Libhošť, **ve středu dne 28.1.2015 od 17.00 hodin na schůzi Rady obce Libhošť** v budově Obecního úřadu v Libhošti, v trémovém sále ve 2. NP. Toto otvírání obálek je veřejné.

13. Následně bude provedeno posouzení a hodnocení výhodnosti jednotlivých nabídek dle stanovených hodnotících kritérií rovněž hodnotící komisí, složenou ze členů Rady obce Libhošť. Toto hodnocení podaných nabídek je neveřejné, jeho výsledky však budou zveřejněny. O vítězné nabídce rozhodne s konečnou platností Rada obce Libhošť.

14. Všichni uchazeči budou seznámeni s výsledkem nabídkového řízení. S vítězným uchazečem bude následně uzavřena nájemní smlouva, ostatní uchazeči budou vyzooměni o tom, že jejich nabídka nebyla úspěšná.

15. Bližší informace podají:

- Ing. Helena Šimíčková, starostka, mob.: 734 578 133, e-mail: starosta@libhost.cz
- Karla Skýpalová, místostarostka, mob.: 734 578 134, e-mail: mistostarosta@libhost.cz

Přílohy zadávacích podmínek:

1. Výkres 1. NP s legendou pronajímaných prostorů
2. Vzor čestného prohlášení o splnění kvalifikačních předpokladů

OBEC LIBHOŠŤ
742 57 Libhošť 1

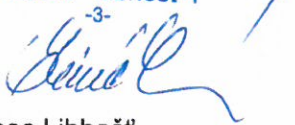
-3-

Obec Libhošť

Zastoupena Ing. Helenou Šimíčkovou, starostkou

Vyvěšeno: 15.7.15

Sjednáno: 30.1.15

č.j. 11/2015

OBECNÍ URADY SEDLNICÍCH
742 56 SEDLNICE, okr. Nový Jičín
IČO: 298352; tel./fax: 556 745 591-2

PŮDORYS 1.NP - NOVÝ STAV

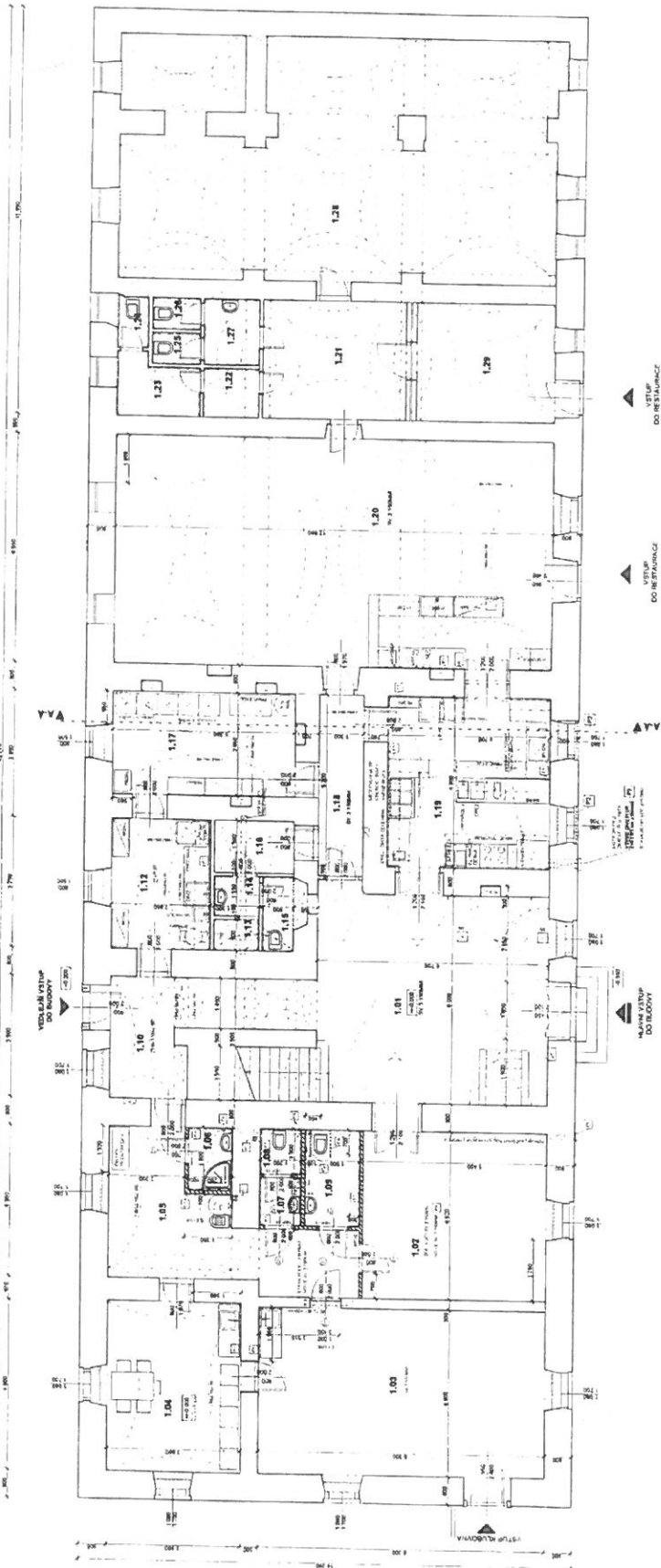

LEGENDA (LEGENDA) - POKRÝVKA (COVER)

1.01 PRŮMĚRNÁ TLAKA (AVERAGE PRESSURE)

1.02 PRŮMĚRNÁ TLAKA (AVERAGE PRESSURE)

1.03 PRŮMĚRNÁ TLAKA (AVERAGE PRESSURE)

1.04 PRŮMĚRNÁ TLAKA (AVERAGE PRESSURE)

1.05 PRŮMĚRNÁ TLAKA (AVERAGE PRESSURE)

1.06 PRŮMĚRNÁ TLAKA (AVERAGE PRESSURE)

1.07 PRŮMĚRNÁ TLAKA (AVERAGE PRESSURE)

1.08 PRŮMĚRNÁ TLAKA (AVERAGE PRESSURE)

1.09 PRŮMĚRNÁ TLAKA (AVERAGE PRESSURE)

1.10 PRŮMĚRNÁ TLAKA (AVERAGE PRESSURE)

1.11 PRŮMĚRNÁ TLAKA (AVERAGE PRESSURE)

1.12 PRŮMĚRNÁ TLAKA (AVERAGE PRESSURE)

1.13 PRŮMĚRNÁ TLAKA (AVERAGE PRESSURE)

1.14 PRŮMĚRNÁ TLAKA (AVERAGE PRESSURE)

1.15 PRŮMĚRNÁ TLAKA (AVERAGE PRESSURE)

1.16 PRŮMĚRNÁ TLAKA (AVERAGE PRESSURE)

1.17 PRŮMĚRNÁ TLAKA (AVERAGE PRESSURE)

1.18 PRŮMĚRNÁ TLAKA (AVERAGE PRESSURE)

1.19 PRŮMĚRNÁ TLAKA (AVERAGE PRESSURE)

1.20 PRŮMĚRNÁ TLAKA (AVERAGE PRESSURE)

1.21 PRŮMĚRNÁ TLAKA (AVERAGE PRESSURE)

1.22 PRŮMĚRNÁ TLAKA (AVERAGE PRESSURE)

1.23 PRŮMĚRNÁ TLAKA (AVERAGE PRESSURE)

1.24 PRŮMĚRNÁ TLAKA (AVERAGE PRESSURE)

1.25 PRŮMĚRNÁ TLAKA (AVERAGE PRESSURE)

1.26 PRŮMĚRNÁ TLAKA (AVERAGE PRESSURE)

1.27 PRŮMĚRNÁ TLAKA (AVERAGE PRESSURE)

1.28 PRŮMĚRNÁ TLAKA (AVERAGE PRESSURE)

1.29 PRŮMĚRNÁ TLAKA (AVERAGE PRESSURE)

ČÍSLO (NO.)	POZNÁMKA (REMARK)	SYMBOL (SYMBOL)
1.01	PRŮMĚRNÁ TLAKA (AVERAGE PRESSURE)	[Symbol]
1.02	PRŮMĚRNÁ TLAKA (AVERAGE PRESSURE)	[Symbol]
1.03	PRŮMĚRNÁ TLAKA (AVERAGE PRESSURE)	[Symbol]
1.04	PRŮMĚRNÁ TLAKA (AVERAGE PRESSURE)	[Symbol]
1.05	PRŮMĚRNÁ TLAKA (AVERAGE PRESSURE)	[Symbol]
1.06	PRŮMĚRNÁ TLAKA (AVERAGE PRESSURE)	[Symbol]
1.07	PRŮMĚRNÁ TLAKA (AVERAGE PRESSURE)	[Symbol]
1.08	PRŮMĚRNÁ TLAKA (AVERAGE PRESSURE)	[Symbol]
1.09	PRŮMĚRNÁ TLAKA (AVERAGE PRESSURE)	[Symbol]
1.10	PRŮMĚRNÁ TLAKA (AVERAGE PRESSURE)	[Symbol]
1.11	PRŮMĚRNÁ TLAKA (AVERAGE PRESSURE)	[Symbol]
1.12	PRŮMĚRNÁ TLAKA (AVERAGE PRESSURE)	[Symbol]
1.13	PRŮMĚRNÁ TLAKA (AVERAGE PRESSURE)	[Symbol]
1.14	PRŮMĚRNÁ TLAKA (AVERAGE PRESSURE)	[Symbol]
1.15	PRŮMĚRNÁ TLAKA (AVERAGE PRESSURE)	[Symbol]
1.16	PRŮMĚRNÁ TLAKA (AVERAGE PRESSURE)	[Symbol]
1.17	PRŮMĚRNÁ TLAKA (AVERAGE PRESSURE)	[Symbol]
1.18	PRŮMĚRNÁ TLAKA (AVERAGE PRESSURE)	[Symbol]
1.19	PRŮMĚRNÁ TLAKA (AVERAGE PRESSURE)	[Symbol]
1.20	PRŮMĚRNÁ TLAKA (AVERAGE PRESSURE)	[Symbol]
1.21	PRŮMĚRNÁ TLAKA (AVERAGE PRESSURE)	[Symbol]
1.22	PRŮMĚRNÁ TLAKA (AVERAGE PRESSURE)	[Symbol]
1.23	PRŮMĚRNÁ TLAKA (AVERAGE PRESSURE)	[Symbol]
1.24	PRŮMĚRNÁ TLAKA (AVERAGE PRESSURE)	[Symbol]
1.25	PRŮMĚRNÁ TLAKA (AVERAGE PRESSURE)	[Symbol]
1.26	PRŮMĚRNÁ TLAKA (AVERAGE PRESSURE)	[Symbol]
1.27	PRŮMĚRNÁ TLAKA (AVERAGE PRESSURE)	[Symbol]
1.28	PRŮMĚRNÁ TLAKA (AVERAGE PRESSURE)	[Symbol]
1.29	PRŮMĚRNÁ TLAKA (AVERAGE PRESSURE)	[Symbol]

PŮDORYS 1.NP - NOVÝ STAV

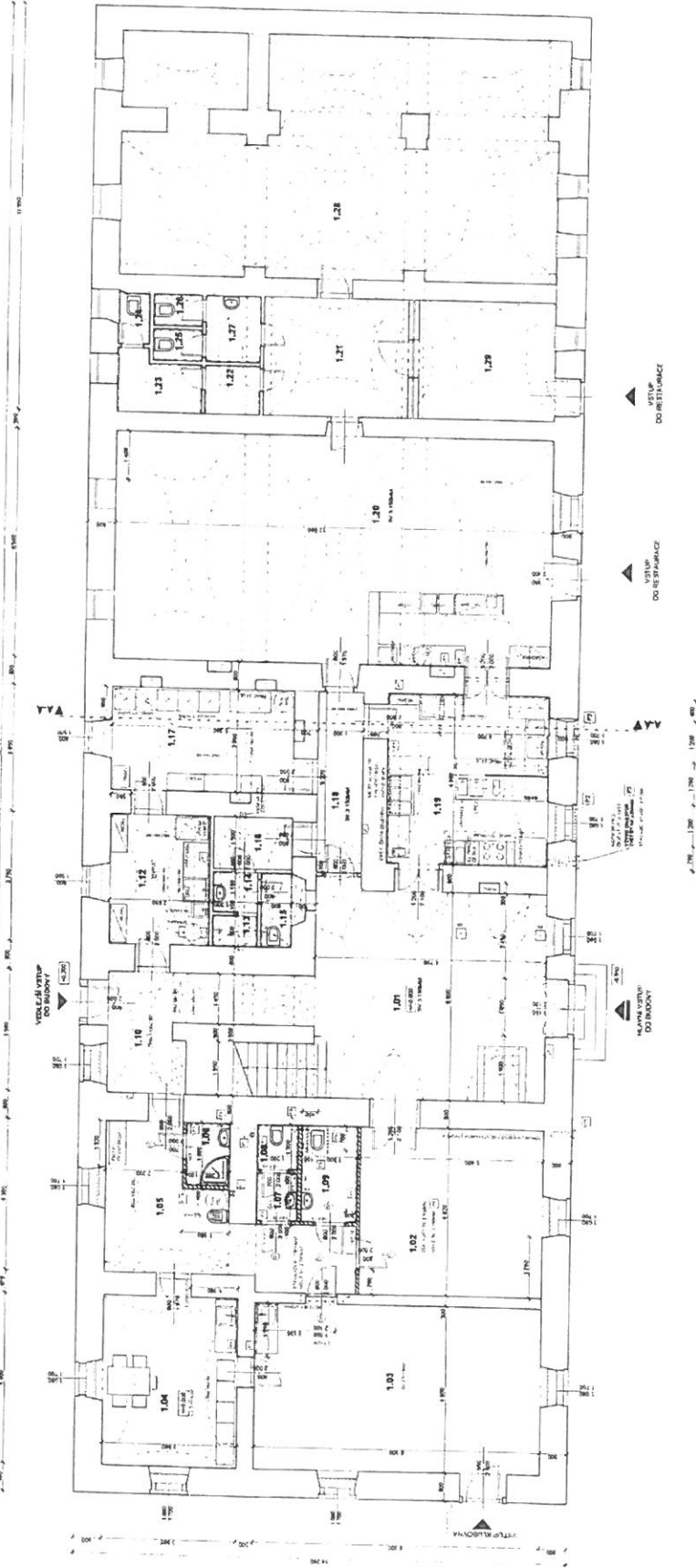

LEGENDA (LEGENDA)

Číslo (No.)	Popis (Description)	Symbol (Symbol)
1.01	Stěna (Wall)	[Symbol]
1.02	Stěna (Wall)	[Symbol]
1.03	Stěna (Wall)	[Symbol]
1.04	Stěna (Wall)	[Symbol]
1.05	Stěna (Wall)	[Symbol]
1.06	Stěna (Wall)	[Symbol]
1.07	Stěna (Wall)	[Symbol]
1.08	Stěna (Wall)	[Symbol]
1.09	Stěna (Wall)	[Symbol]
1.10	Stěna (Wall)	[Symbol]
1.11	Stěna (Wall)	[Symbol]
1.12	Stěna (Wall)	[Symbol]
1.13	Stěna (Wall)	[Symbol]
1.14	Stěna (Wall)	[Symbol]
1.15	Stěna (Wall)	[Symbol]
1.16	Stěna (Wall)	[Symbol]
1.17	Stěna (Wall)	[Symbol]
1.18	Stěna (Wall)	[Symbol]
1.19	Stěna (Wall)	[Symbol]
1.20	Stěna (Wall)	[Symbol]
1.21	Stěna (Wall)	[Symbol]
1.22	Stěna (Wall)	[Symbol]
1.23	Stěna (Wall)	[Symbol]
1.24	Stěna (Wall)	[Symbol]
1.25	Stěna (Wall)	[Symbol]
1.26	Stěna (Wall)	[Symbol]
1.27	Stěna (Wall)	[Symbol]
1.28	Stěna (Wall)	[Symbol]

LEGENDA (LEGENDA)

1.01 Stěna (Wall)

1.02 Stěna (Wall)

1.03 Stěna (Wall)

1.04 Stěna (Wall)

1.05 Stěna (Wall)

1.06 Stěna (Wall)

1.07 Stěna (Wall)

1.08 Stěna (Wall)

1.09 Stěna (Wall)

1.10 Stěna (Wall)

1.11 Stěna (Wall)

1.12 Stěna (Wall)

1.13 Stěna (Wall)

1.14 Stěna (Wall)

1.15 Stěna (Wall)

1.16 Stěna (Wall)

1.17 Stěna (Wall)

1.18 Stěna (Wall)

1.19 Stěna (Wall)

1.20 Stěna (Wall)

1.21 Stěna (Wall)

1.22 Stěna (Wall)

1.23 Stěna (Wall)

1.24 Stěna (Wall)

1.25 Stěna (Wall)

1.26 Stěna (Wall)

1.27 Stěna (Wall)

1.28 Stěna (Wall)

1.1	1.1.1	1.1.1.1	1.1.1.1.1
1.2	1.2.1	1.2.1.1	1.2.1.1.1
1.3	1.3.1	1.3.1.1	1.3.1.1.1
1.4	1.4.1	1.4.1.1	1.4.1.1.1
1.5	1.5.1	1.5.1.1	1.5.1.1.1
1.6	1.6.1	1.6.1.1	1.6.1.1.1
1.7	1.7.1	1.7.1.1	1.7.1.1.1
1.8	1.8.1	1.8.1.1	1.8.1.1.1
1.9	1.9.1	1.9.1.1	1.9.1.1.1
1.10	1.10.1	1.10.1.1	1.10.1.1.1
1.11	1.11.1	1.11.1.1	1.11.1.1.1
1.12	1.12.1	1.12.1.1	1.12.1.1.1
1.13	1.13.1	1.13.1.1	1.13.1.1.1
1.14	1.14.1	1.14.1.1	1.14.1.1.1
1.15	1.15.1	1.15.1.1	1.15.1.1.1
1.16	1.16.1	1.16.1.1	1.16.1.1.1
1.17	1.17.1	1.17.1.1	1.17.1.1.1
1.18	1.18.1	1.18.1.1	1.18.1.1.1
1.19	1.19.1	1.19.1.1	1.19.1.1.1
1.20	1.20.1	1.20.1.1	1.20.1.1.1
1.21	1.21.1	1.21.1.1	1.21.1.1.1
1.22	1.22.1	1.22.1.1	1.22.1.1.1
1.23	1.23.1	1.23.1.1	1.23.1.1.1
1.24	1.24.1	1.24.1.1	1.24.1.1.1
1.25	1.25.1	1.25.1.1	1.25.1.1.1
1.26	1.26.1	1.26.1.1	1.26.1.1.1
1.27	1.27.1	1.27.1.1	1.27.1.1.1
1.28	1.28.1	1.28.1.1	1.28.1.1.1

Čestné prohlášení

Já, níže podepsaný

..... (jméno a příjmení),(r.č.),

trvale bytem

.....

Čestně prohlašuji, že:

1. jsem nebyl pravomocně odsouzen pro trestný čin spáchaný ve prospěch organizované zločinecké skupiny, trestný čin účasti na organizované zločinecké skupině, legalizace výnosů z trestné činnosti, podílnictví, přijetí úplatku, podplácení, nepřímého úplatkářství, podvodu, úvěrového podvodu, včetně případů, kdy jde o přípravu nebo pokus nebo účastenství na takovém trestném činu, nebo došlo k zahlazení odsouzení za spáchání takového trestného činu; jde-li o právnickou osobu, musí tento předpoklad splňovat jak tato právnická osoba, tak její statutární orgán nebo každý člen statutárního orgánu, a je-li statutárním orgánem nebo členem statutárního orgánu uchazeče právnická osoba, musí tento předpoklad splňovat jak tato právnická osoba, tak její statutární orgán nebo každý člen statutárního orgánu této právnické osoby; podává-li nabídku zahraniční právnická osoba prostřednictvím své organizační složky, musí předpoklad podle tohoto písmene splňovat vedle uvedených osob rovněž vedoucí této organizační složky; tento základní kvalifikační předpoklad musí uchazeč splňovat jak ve vztahu k území České republiky, tak k zemi svého sídla, místa podnikání či bydliště,
2. jsem nebyl pravomocně odsouzen pro trestný čin, jehož skutková podstata souvisí s předmětem podnikání uchazeče podle zvláštních právních předpisů nebo došlo k zahlazení odsouzení za spáchání takového trestného činu; jde-li o právnickou osobu, musí tento předpoklad splňovat jak tato právnická osoba, tak její statutární orgán nebo každý člen statutárního orgánu a je-li statutárním orgánem nebo členem statutárního orgánu uchazeče právnická osoba, musí tento předpoklad splňovat jak tato právnická osoba, tak její statutární orgán nebo každý člen statutárního orgánu této právnické osoby; podává-li nabídku zahraniční právnická osoba prostřednictvím své organizační složky, musí tento předpoklad splňovat vedle uvedených osob rovněž vedoucí této organizační složky; tento kvalifikační předpoklad musí uchazeč splňovat jak ve vztahu k území České republiky, tak k zemi svého sídla, místa podnikání či bydliště,
3. v posledních 3 letech jsem nenaplnil skutkovou podstatu jednání nekalé soutěže formou podplácení podle zvláštního právního předpisu,
4. vůči majetku v mém vlastnictví neprobíhá nebo v posledních 3 letech neproběhlo insolvenční řízení, v němž bylo vydáno rozhodnutí o úpadku nebo insolvenční návrh nebyl zamítnut proto, že majetek nepostačuje k úhradě nákladů insolvenčního řízení, nebo nebyl konkurs zrušen proto, že majetek byl zcela nepostačující nebo zavedena nucená správa podle zvláštních právních předpisů,
5. nejsem v likvidaci,
6. nemám v evidenci nedoplatek na pojistném a na penále na veřejné zdravotní pojištění, a to jak v České republice, tak v zemi sídla, místa podnikání či bydliště uchazeče,
7. nemám v evidenci daní zachyceny žádné daňové nedoplatky, a to jak v České republice, tak v zemi sídla, místa podnikání či bydliště uchazeče,
8. nemám v evidenci nedoplatek na pojistném a na penále na sociální zabezpečení a příspěvku na státní politiku zaměstnanosti, a to jak v České republice, tak v zemi sídla, místa podnikání či bydliště uchazeče,

9. nebyl jsem v posledních 3 letech pravomocně disciplinárně potrestán ani mi nebylo pravomocně uloženo kárné opatření podle zvláštních právních předpisů,
10. nebyla mi v posledních 3 letech pravomocně uložena pokuta za umožnění výkonu nelegální práce podle zvláštních právních předpisů,
11. jsem odborně způsobilý podle zvláštních právních předpisů,
12. nemám závazky po lhůtě splatnosti vůči obci Libhošť a nebyl jsem v minulosti vyloučen z účasti na nabídkovém či výběrovém řízení z důvodu uvedení nepravdivých údajů v nabídce,
13. mám připraven dostatečný objem finančních prostředků pro zajištění předmětu nabídky dle příslušných zadávacích podmínek.

Poznámka.:

- pokud uchazeč vykonává činnost spojenou s výzvou k podání nabídky prostřednictvím odpovědného zástupce nebo jiné osoby odpovídající za činnost uchazeče, vztahují se základní kvalifikační předpoklady podle bodu 1-13 i na tyto osoby a uchazeč je povinen je prokázat.

V, dne

.....
podpis uchazeče